

# とよとみ

## 暮らし辞典

豊富町勢要覧

資料編

令和7年版

T O Y O T O M I

広大な牧場と日本一の高層湿原、

最北の温泉郷

そして豊潤な日本海のめぐみと共生する

とよとみの人々の暮らしは

地の利を生かした個性と

あたたかさにあふれています。

北海道 豊富町

# 目 次

|                  |          |                 |           |
|------------------|----------|-----------------|-----------|
| <b>1 自然</b>      | <b>1</b> | <b>7 社会福祉</b>   | <b>10</b> |
| 位置と広ぼう           | 1        | 豊富保育園の状況        | 10        |
| 地目別面積            | 1        | 主な社会福祉施設等       | 10        |
| 気象概況(年別)         | 1        | 国民年金の状況         | 10        |
| 気象概況(月別)         | 1        | 町営公衆浴場の利用状況     | 10        |
|                  |          | 生活保護状況          | 10        |
| <b>2 人口</b>      | <b>1</b> | <b>8 保健・衛生</b>  | <b>11</b> |
| 人口と世帯数           | 1        | 国民健康保険の状況       | 11        |
| 人口動態             | 1        | 国保診療所患者取扱実績     | 11        |
| 地区別人口及び世帯数       | 2        | 起因別死者数の推移       | 11        |
| 年齢別人口            | 2        | 各種検診受診者数の推移     | 11        |
| 産業分類別就業者数        | 3        | <b>9 生活環境</b>   | <b>12</b> |
| <b>3 行政・議会</b>   | <b>3</b> | 水道利用状況          | 12        |
| 行政機構図            | 3        | 下水道利用状況         | 12        |
| 歴代首長             | 3        | 水洗化の状況          | 12        |
| 歴代議長             | 3        | 道路の状況           | 12        |
| 町議会議員一覧          | 4        | 橋梁の状況           | 12        |
|                  |          | 主要河川の状況         | 12        |
| <b>4 選挙</b>      | <b>4</b> | 公営住宅管理戸数        | 12        |
| 選挙人名簿登録者数        | 4        | ごみの状況           | 12        |
| 主要選挙の投票状況        | 4        | <b>10 交通・安全</b> | <b>13</b> |
| <b>5 財政</b>      | <b>5</b> | 交通事故(人身事故)発生状況  | 13        |
| 令和7年度一般会計当初予算    | 5        | 犯罪発生状況(認知件数)    | 13        |
| 会計別決算額の推移        | 5        | 火災発生状況及び救急出動件数  | 13        |
| 年度別一般会計歳入内訳      | 5        | 消防支署の職員状況       | 13        |
| 年度別一般会計歳出内訳(目的別) | 6        | 消防組織と設備         | 13        |
| 年度別一般会計歳出内訳(性質別) | 6        | 車輛別自動車保有台数の推移   | 14        |
| 町税収入状況           | 6        | <b>11 教育・文化</b> | <b>14</b> |
| <b>6 産業</b>      | <b>7</b> | 学校の推移           | 14        |
| 農家数・農家人口の推移      | 7        | 学校の状況           | 14        |
| 家畜飼養農家数・頭羽数      | 7        | 中学校・高等学校卒業後の状況  | 15        |
| 経営耕地面積別農家数       | 7        | 社会体育等関連施設       | 15        |
| 農作物作付面積及び収穫量     | 7        | 社会教育団体          | 15        |
| 年次別農業産出額及び生産農業所得 | 8        | <b>町のあゆみ</b>    | <b>16</b> |
| 生乳生産販売量の推移       | 8        | <b>官公庁・諸団体</b>  | <b>17</b> |
| 産業別事業所数及び従業者数    | 8        |                 |           |
| 業種別商品販売額の推移      | 8        |                 |           |
| 工業の推移            | 9        |                 |           |
| 所有別森林面積          | 9        |                 |           |
| 漁業経営体数・漁船数の推移    | 9        |                 |           |
| 漁獲高の推移           | 9        |                 |           |
| 観光客入込数の推移        | 9        |                 |           |
| 宿泊施設の状況          | 9        |                 |           |

■位置と広ぼう

| 方位  | 経緯度 |      |         |
|-----|-----|------|---------|
| 極 東 | 東経  | 142° | 01' 20" |
| 極 南 | 北経  | 45°  | 01' 45" |
| 極 西 | 東経  | 141° | 34' 55" |
| 極 北 | 北経  | 45°  | 16' 20" |

|     |                       |
|-----|-----------------------|
| 面積  | 520.69km <sup>2</sup> |
| 周囲  | 135.2km               |
| 東西  | 28.5km                |
| 南北  | 17.8km                |
| 海岸線 | 17.1km                |

■地目別面積

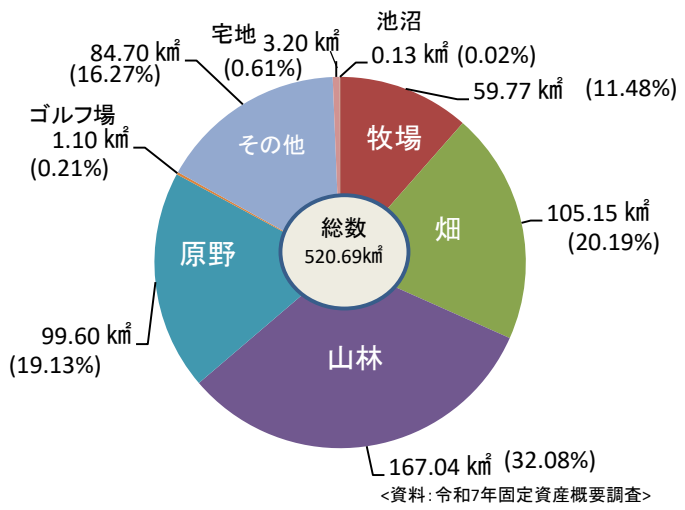

■気象概況 (年別)

| 区分  |          | 平成22年   | 平成23年   | 平成24年   | 平成25年 | 平成26年 | 平成27年 | 平成28年  | 平成29年 | 平成30年 | 令和元年  | 令和2年   | 令和3年  | 令和4年  | 令和5年   | 令和6年  |
|-----|----------|---------|---------|---------|-------|-------|-------|--------|-------|-------|-------|--------|-------|-------|--------|-------|
| 気温  | 平均(℃)    | 6.8     | 6.2     | 5.9     | 6.3   | 6     | 6.8   | 5.9    | 5.9   | 6.3   | 6.7   | 6.7    | 7.1   | 7.1   | 7.5    | 6.9   |
|     | 最高(℃)    | 29.3    | 28.1    | 30.7    | 30.6  | 28.1  | 26.9  | 29.7   | 27.3  | 30.8  | 30.8  | 30.5   | 32.8  | 29.8  | 32.1   | 29.8  |
|     | 最低(℃)    | -20.1   | -24.7   | -27.1   | -24.2 | -28.8 | -21.4 | -22.5  | -23.2 | -22.7 | -16.9 | -21    | -20.2 | -21.7 | -18.9  | -19   |
| 降水量 | 最大日量(mm) | 86.5    | 61.5    | 98.5    | 46.5  | 110.5 | 84    | 69.5   | 42.5  | 46    | 99.5  | 83.0   | 51.0  | 74.0  | 86.0   | 42.0  |
|     | 年総量(mm)  | 1,167.5 | 1,134.0 | 1,014.0 | 895.0 | 884.0 | 924.0 | 1004.0 | 871.0 | 885.0 | 771.0 | 1148.0 | 937.5 | 902.0 | 1185.0 | 889.5 |
|     | 最深積雪(cm) | 104     | 72      | 118     | 109   | 82    | 59    | 66     | 55    | 82    | 56    | 51     | 94    | 98    | 86     | 109   |

※最高・最低気温は極値、最深積雪については寒候期(前年の概ね10月から当年の概ね5月まで)日最深積雪(1時~24時までの毎正時の最大値)のうち年最大値

<気象庁HP>

■気象概況 (月別)

(令和7年)

| 区分  |          | 1月    | 2月    | 3月    | 4月   | 5月   | 6月   | 7月   | 8月    | 9月    | 10月   | 11月   | 12月   |
|-----|----------|-------|-------|-------|------|------|------|------|-------|-------|-------|-------|-------|
| 気温  | 平均(℃)    | -3.6  | -3.1  | -1.1  | 5.4  | 11.6 | 16.2 | 22.3 | 22.0  | 18.2  | 8.6   | 3.0   | -2.3  |
|     | 最高(℃)    | 3.7   | 6.3   | 8.7   | 17.6 | 26.3 | 27.5 | 30.1 | 31.1  | 26.0  | 23.5  | 11.8  | 10.8  |
|     | 最低(℃)    | -13.7 | -14.9 | -16.9 | -4.3 | 1.4  | 3.2  | 13.7 | 14.5  | 7.7   | -1.6  | -5.8  | -10.4 |
| 降水量 | 最大日量(mm) | 13.5  | 8.0   | 16.0  | 25.5 | 10.0 | 20.0 | 7.5  | 196.0 | 36.5  | 22.5  | 27.0  | 13.5  |
|     | 月総量(mm)  | 63.5  | 52.5  | 91.0  | 99.5 | 39.5 | 61.0 | 42.0 | 509.5 | 225.5 | 125.5 | 120.5 | 93.0  |
|     | 最深積雪(cm) | 81    | 111   | 93    | 67   | 0    | 0    | 0    | 0     | 0     | 0     | 9     | 39    |

※最深積雪は日最深積雪(1時~24時までの毎正時の最大値のうち月最大値)

<気象庁HP>

■人口と世帯数 (各年12月31日現在)

| 年次   | 世帯数   | 人口    |       |       |
|------|-------|-------|-------|-------|
|      |       | 総数    | 男     | 女     |
| 平成18 | 2,042 | 4,827 | 2,374 | 2,453 |
| 19   | 2,032 | 4,713 | 2,325 | 2,388 |
| 20   | 2,038 | 4,611 | 2,282 | 2,329 |
| 21   | 2,026 | 4,538 | 2,251 | 2,287 |
| 22   | 2,028 | 4,454 | 2,234 | 2,220 |
| 23   | 2,014 | 4,373 | 2,204 | 2,169 |
| 24   | 1,984 | 4,268 | 2,156 | 2,112 |
| 25   | 1,985 | 4,199 | 2,116 | 2,083 |
| 26   | 1,985 | 4,158 | 2,104 | 2,054 |
| 27   | 1,982 | 4,086 | 2,055 | 2,031 |
| 28   | 1,968 | 4,035 | 2,027 | 2,008 |
| 29   | 1,979 | 3,963 | 2,006 | 1,957 |
| 30   | 1,975 | 3,907 | 1,979 | 1,928 |
| 元    | 1,969 | 3,853 | 1,956 | 1,897 |
| 2    | 1,973 | 3,823 | 1,935 | 1,888 |
| 3    | 1,954 | 3,756 | 1,914 | 1,842 |
| 4    | 1,959 | 3,702 | 1,893 | 1,809 |
| 5    | 1,929 | 3,583 | 1,832 | 1,751 |
| 6    | 1,922 | 3,515 | 1,807 | 1,708 |

<資料: 住民基本台帳>

■人口動態 (各年度3月31日現在)

| 年度   | 自然動態 |    |      | 社会動態 |     |      | 増減人口  |
|------|------|----|------|------|-----|------|-------|
|      | 出生   | 死亡 | 増減   | 転入   | 転出  | 増減   |       |
| 平成18 | 38   | 67 | △ 29 | 186  | 244 | △ 58 | △ 87  |
| 19   | 37   | 58 | △ 21 | 157  | 208 | △ 51 | △ 72  |
| 20   | 28   | 49 | △ 21 | 166  | 230 | △ 64 | △ 85  |
| 21   | 37   | 75 | △ 38 | 186  | 216 | △ 30 | △ 68  |
| 22   | 35   | 58 | △ 23 | 177  | 273 | △ 96 | △ 119 |
| 23   | 36   | 74 | △ 38 | 206  | 225 | △ 19 | △ 57  |
| 24   | 29   | 73 | △ 44 | 176  | 225 | △ 49 | △ 93  |
| 25   | 21   | 57 | △ 36 | 210  | 236 | △ 26 | △ 62  |
| 26   | 32   | 59 | △ 27 | 159  | 183 | △ 24 | △ 51  |
| 27   | 25   | 63 | △ 38 | 183  | 204 | △ 21 | △ 59  |
| 28   | 22   | 56 | △ 34 | 184  | 211 | △ 27 | △ 61  |
| 29   | 21   | 59 | △ 38 | 183  | 176 | 7    | △ 31  |
| 30   | 21   | 69 | △ 48 | 160  | 145 | 15   | △ 33  |
| 元    | 22   | 57 | △ 35 | 167  | 211 | △ 44 | △ 79  |
| 2    | 21   | 40 | △ 19 | 168  | 208 | △ 40 | △ 59  |
| 3    | 21   | 63 | △ 42 | 173  | 188 | △ 15 | △ 57  |
| 4    | 20   | 64 | △ 44 | 138  | 150 | △ 12 | △ 56  |
| 5    | 8    | 56 | △ 48 | 156  | 202 | △ 46 | △ 94  |
| 6    | 16   | 59 | △ 43 | 130  | 143 | △ 13 | △ 56  |

<資料: 住民基本台帳>

## ■地区別人口及び世帯数

| 地区別    | 平成12年  |       | 平成17年  |       | 平成22年  |       | 平成27年  |       | 令和2年   |       |
|--------|--------|-------|--------|-------|--------|-------|--------|-------|--------|-------|
|        | 世帯数(戸) | 人口(人) | 世帯数(戸) | 人口(人) | 世帯数(戸) | 人口(人) | 世帯数(戸) | 人口(人) | 世帯数(戸) | 人口(人) |
| 豊富市街   | 0      | 3,469 | 1,437  | 3,373 | 1,388  | 3,017 | 1,331  | 2,837 | 1,453  | 2,791 |
| 西豊富    | 42     | 231   | 47     | 133   | 49     | 224   | 48     | 205   | 47     | 203   |
| 新生     | 22     | 90    | 21     | 79    | 23     | 69    | 20     | 64    | 21     | 63    |
| 豊田     | 6      | 13    | 6      | 14    | 6      | 15    | -      | -     | 5      | 11    |
| 沼向     | 11     | 31    | 12     | 31    | 12     | 26    | 13     | 32    | 9      | 22    |
| 兜沼     | 84     | 214   | 83     | 185   | 73     | 161   | 63     | 135   | 46     | 96    |
| 開源     | 20     | 38    | 10     | 27    | 10     | 28    | 9      | 22    | 9      | 19    |
| 芦川     | 8      | 28    | 8      | 22    | 11     | 20    | 7      | 19    | 7      | 16    |
| 阿沙流・瑞穂 | 21     | 106   | 20     | 87    | 17     | 77    | 19     | 65    | 18     | 64    |
| 豊栄     | 30     | 101   | 30     | 98    | 24     | 64    | 29     | 69    | 29     | 55    |
| 清明     | 10     | 37    | 10     | 29    | 9      | 22    | 7      | 20    | 7      | 18    |
| 豊里     | 13     | 61    | 10     | 44    | 10     | 33    | 11     | 29    | 12     | 27    |
| 落合     | 7      | 29    | 7      | 27    | 7      | 35    | 6      | 28    | 6      | 25    |
| 徳満     | 21     | 67    | 19     | 61    | 14     | 45    | 15     | 48    | 80     | 106   |
| 豊徳     | 23     | 93    | 25     | 89    | 23     | 65    | 26     | 64    | 31     | 76    |
| 稚咲内    | 53     | 144   | 48     | 121   | 42     | 101   | 36     | 86    | 29     | 61    |
| 修徳     | 7      | 38    | 7      | 34    | 7      | 30    | 6      | 27    | 6      | 25    |
| 目梨別    | 9      | 46    | 8      | 40    | 8      | 34    | 8      | 27    | 8      | 20    |
| 有明     | 13     | 50    | 13     | 46    | 11     | 42    | 11     | 27    | 11     | 28    |
| 幌加     | 5      | 21    | 5      | 16    | 5      | 13    | 4      | 8     | 3      | 5     |
| 福永     | 26     | 86    | 23     | 77    | 23     | 78    | 19     | 55    | 22     | 61    |
| 温泉・東豊富 | 82     | 183   | 80     | 179   | 75     | 149   | 88     | 165   | 86     | 164   |
| 豊幌・本流  | 8      | 44    | 8      | 38    | 7      | 30    | 6      | 22    | 6      | 18    |
| 合計     | 521    | 5,220 | 1,937  | 4,850 | 1,854  | 4,378 | 1,782  | 4,054 | 1,951  | 3,974 |

〈資料：国勢調査〉

## ■年齢別人口

(単位：人)

| 年齢区分  | 平成12年 |       |       | 平成17年 |       |       | 平成22年 |       |       | 平成27年 |       |       | 令和2年  |       |       |
|-------|-------|-------|-------|-------|-------|-------|-------|-------|-------|-------|-------|-------|-------|-------|-------|
|       | 総数    | 男     | 女     | 総数    | 男     | 女     | 総数    | 男     | 女     | 総数    | 男     | 女     | 総数    | 男     | 女     |
| 総数    | 5,220 | 2,546 | 2,674 | 4,850 | 2,381 | 2,469 | 4,378 | 2,208 | 2,170 | 4,054 | 2,037 | 2,017 | 3,974 | 2,098 | 1,876 |
| 0～4歳  | 207   | 99    | 108   | 192   | 98    | 94    | 169   | 89    | 80    | 146   | 90    | 56    | 101   | 56    | 45    |
| 5～9   | 270   | 158   | 112   | 201   | 99    | 102   | 179   | 96    | 83    | 156   | 84    | 72    | 145   | 84    | 61    |
| 10～14 | 315   | 169   | 146   | 254   | 144   | 110   | 180   | 89    | 91    | 175   | 94    | 81    | 142   | 78    | 64    |
| 15～19 | 312   | 155   | 157   | 209   | 107   | 102   | 160   | 98    | 62    | 116   | 55    | 61    | 103   | 55    | 48    |
| 20～24 | 216   | 108   | 108   | 200   | 112   | 88    | 135   | 82    | 53    | 129   | 86    | 43    | 120   | 64    | 56    |
| 25～29 | 266   | 132   | 134   | 273   | 140   | 133   | 235   | 143   | 92    | 165   | 96    | 69    | 167   | 109   | 58    |
| 30～34 | 272   | 127   | 145   | 251   | 132   | 119   | 235   | 123   | 112   | 242   | 140   | 102   | 180   | 101   | 79    |
| 35～39 | 286   | 140   | 146   | 269   | 131   | 138   | 251   | 137   | 114   | 240   | 125   | 115   | 245   | 145   | 100   |
| 40～44 | 382   | 206   | 176   | 290   | 140   | 150   | 239   | 113   | 126   | 234   | 116   | 118   | 259   | 140   | 119   |
| 45～49 | 474   | 252   | 222   | 370   | 200   | 170   | 277   | 139   | 138   | 229   | 109   | 120   | 227   | 127   | 100   |
| 50～54 | 407   | 195   | 212   | 467   | 253   | 214   | 338   | 183   | 155   | 260   | 126   | 134   | 222   | 111   | 111   |
| 55～59 | 330   | 164   | 166   | 386   | 189   | 197   | 443   | 241   | 202   | 335   | 187   | 148   | 266   | 137   | 129   |
| 60～64 | 314   | 155   | 159   | 294   | 141   | 153   | 345   | 168   | 177   | 402   | 215   | 187   | 325   | 183   | 142   |
| 65～69 | 325   | 163   | 162   | 287   | 135   | 152   | 267   | 125   | 142   | 312   | 148   | 164   | 389   | 214   | 175   |
| 70～74 | 293   | 121   | 172   | 291   | 143   | 148   | 259   | 122   | 137   | 235   | 106   | 129   | 288   | 138   | 150   |
| 75～79 | 240   | 85    | 155   | 248   | 97    | 151   | 264   | 123   | 141   | 232   | 100   | 132   | 208   | 90    | 118   |
| 80～84 | 162   | 69    | 93    | 202   | 65    | 137   | 194   | 76    | 118   | 223   | 99    | 124   | 185   | 78    | 107   |
| 85～89 | 103   | 34    | 69    | 109   | 41    | 68    | 130   | 35    | 95    | 128   | 38    | 90    | 172   | 64    | 108   |
| 90以上  | 46    | 14    | 32    | 57    | 14    | 43    | 78    | 26    | 52    | 94    | 23    | 71    | 115   | 29    | 86    |
| 不詳    | -     | -     | -     | -     | -     | -     | -     | -     | -     | 1     | 0     | 1     | 115   | 95    | 20    |

〈資料：国勢調査〉

## 産業分類別就業者数

| 産業分類  | 平成 17 年  |         | 平成 22 年 |         | 平成 27 年 |         | 令和 2 年  |         |        |
|-------|----------|---------|---------|---------|---------|---------|---------|---------|--------|
|       | 就業者数     | 構成比     | 就業者数    | 構成比     | 就業者数    | 構成比     | 就業者数    | 構成比     |        |
| 第一次産業 | 農業       | 598 人   | 23.1 %  | 566 人   | 24.3 %  | 515 人   | 23.5 %  | 485 人   | 21.9 % |
|       | 林業・狩猟業   | 15      | 0.6     | 39      | 1.7     | 24      | 1.1     | -       | -      |
|       | 漁業・水産養殖業 | 13      | 0.5     | 15      | 0.6     | 13      | 0.6     | 14      | 0.6    |
|       | 小計       | 626     | 24.2    | 620     | 26.6    | 552     | 25.2    | 499     | 22.5   |
| 第二次産業 | 鉱業       | 3       | 0.1     | 1       | 0.0     | 0       | 0.0     | 0       | 0.0    |
|       | 建設業      | 337     | 15.4    | 278     | 11.9    | 231     | 10.6    | 357     | 16.1   |
|       | 製造業      | 128     | 5.9     | 114     | 4.9     | 91      | 4.2     | 116     | 5.2    |
| 小計    | 468      | 21.4    | 393     | 16.8    | 322     | 14.7    | 473     | 21.4    |        |
| 第三次産業 | 卸売・小売業   | 325     | 14.9    | 314     | 13.5    | 274     | 12.5    | 236     | 10.7   |
|       | 金融・保険業   | 29      | 1.3     | 15      | 0.6     | 21      | 1.0     | 13      | 0.6    |
|       | 不動産業     | 1       | 0.0     | 9       | 0.4     | 11      | 0.5     | 14      | 0.6    |
|       | 運輸・通信業   | 94      | 4.3     | 106     | 4.5     | 94      | 4.3     | 94      | 4.2    |
|       | 電気ガス・水道業 | 7       | 0.3     | 2       | 0.1     | 3       | 0.1     | 3       | 0.1    |
|       | 飲食店・宿泊業  | 145     | 6.6     | 121     | 5.2     | 124     | 5.7     | 136     | 6.1    |
|       | 医療・福祉    | 218     | 10.0    | 205     | 8.8     | 223     | 10.2    | 206     | 9.3    |
|       | 教育・学習支援業 | 107     | 4.9     | 109     | 4.7     | 72      | 3.3     | 26      | 1.2    |
|       | 複合サービス業  | 161     | 7.4     | 166     | 7.1     | 101     | 4.6     | 104     | 4.7    |
|       | サービス業務   | 288     | 13.2    | 151     | 6.5     | 265     | 12.1    | 271     | 12.2   |
|       | 公務       | 114     | 5.2     | 118     | 5.1     | 116     | 53.0    | 128     | 5.8    |
|       | 小計       | 1,489   | 68.1    | 1,316   | 56.6    | 1,304   | 59.6    | 1,231   | 55.6   |
| 分類不能  | 2        | 0.1     | 4       | 0.2     | 10      | 0.5     | 11      | 0.5     |        |
| 合計    | 2,585 人  | 100.0 % | 2,333 人 | 100.0 % | 2,188 人 | 100.0 % | 2,214 人 | 100.0 % |        |

〈資料：国勢調査〉

## 行政機構図

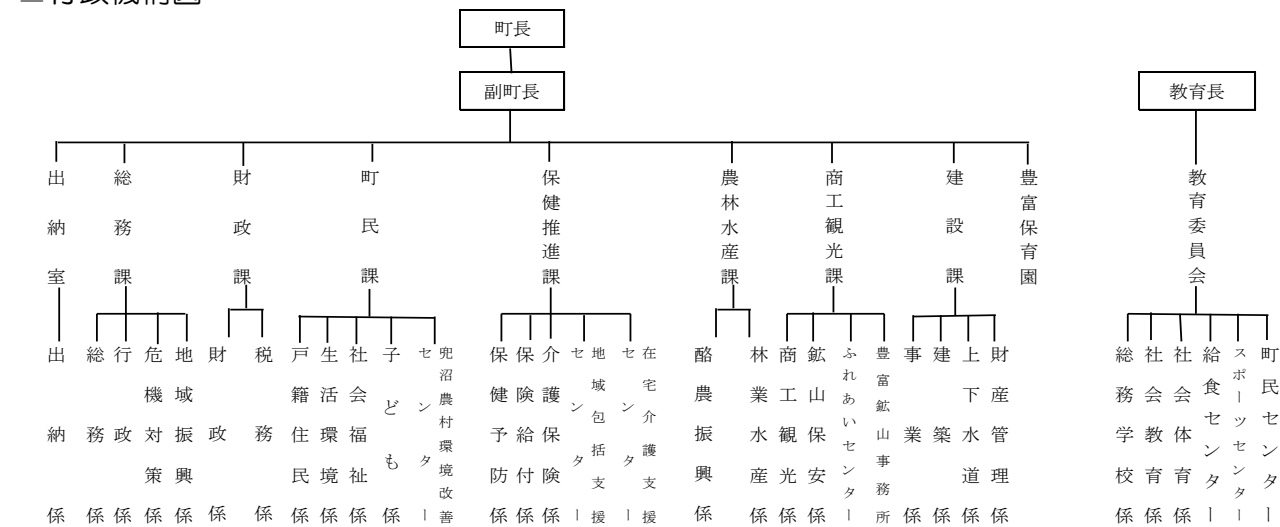

## 歴代首長

| 暦順            | 氏名    | 就任       | 退任       |
|---------------|-------|----------|----------|
| 初代村長          | 塚本慶次郎 | S15.9.1  | S19.7.5  |
| 2代            | 梅沢源吾  | S19.7.5  | S21.11.7 |
| 公選初代村長<br>～2代 | 相馬惣三郎 | S22.4.5  | S26.8.15 |
| 3代            | 朝日春吉  | S26.10.6 | S30.3.16 |
| 4～8代          | 相馬惣三郎 | S30.5.1  | S50.4.30 |
| 9～11代         | 川井義雄  | S50.5.1  | S62.4.30 |
| 12～13代        | 菱田房男  | S62.5.1  | H7.4.30  |
| 14～15代        | 齊藤慶四郎 | H7.5.1   | H15.4.30 |
| 16～19代        | 工藤栄光  | H15.5.1  | H31.4.30 |
| 20～21代        | 河田誠一  | R元.5.1   |          |

## 歴代議長

| 暦順            | 氏名    | 就任       | 退任       |
|---------------|-------|----------|----------|
| 公選初代村長<br>～2代 | 阿部健吉  | S22.5.20 | S27.1.15 |
| 3代            | 砂原与次郎 | S27.1.15 | S30.4.30 |
| 4代            | 別所儀一  | S30.5.11 | S34.4.30 |
| 5代            | 佐々木一郎 | S34.5.11 | S38.4.30 |
| 6代            | 鈴木寿三郎 | S38.5.14 | S42.4.30 |
| 7～11代         | 佐々木一郎 | S42.5.10 | S62.4.30 |
| 12代           | 打田豊造  | S62.5.8  | H2.9.25  |
| 13代           | 杉本勇   | H2.9.25  | H3.4.30  |
| 14～15代        | 山本行雄  | H3.5.8   | H11.4.30 |
| 16～18代        | 小室修一  | H11.5.7  | H23.4.30 |
| 19～20代        | 河田誠一  | H23.5.10 | H31.4.15 |
| 21～22代        | 千葉久   | R元.5.8   |          |

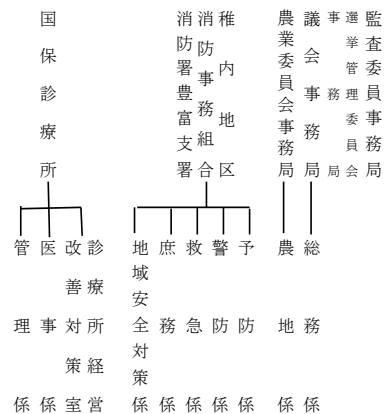

| 議席 | 氏名    | 党派  | 所属常任委員会等                     | 議席 | 氏名    | 党派  | 所属常任委員会等                              |
|----|-------|-----|------------------------------|----|-------|-----|---------------------------------------|
| 1  | 千葉久   | 無所属 | <議長>                         | 6  | 佐々木政義 | 無所属 | ○ 総務産業 予算決算<br>広報広聴 ◎ 議会運営            |
| 2  | 水戸部正博 | "   | ◎ 総務産業 ・ 予算決算<br>広報広聴 ・ 議会運営 | 7  | 前田孝一  | "   | 総務産業 ・ 予算決算                           |
| 3  | 竹中隆浩  | "   | 総務産業 ○ 予算決算                  | 8  | 欠番    |     |                                       |
| 4  | 小笠原照美 | "   | ◎ 広報広聴 ・ 議会運営<br>総務産業 ◎ 予算決算 | 9  | 多々良勝  | "   | 総務産業 ・ 予算決算                           |
| 5  | 佐々木誠  | "   | ○ 広報広聴 ・ 議会運営<br>総務産業 ・ 予算決算 | 10 | 鎌倉和雄  | "   | ○ 議会運営<br><副議長> ・ 広報広聴<br>総務産業 ・ 予算決算 |

◎委員長 ○副委員長

# 4 選挙

## ■選挙人名簿登録者数 (令和8年3月31日現在)

| 投票区        | 登録者数   |        |        |
|------------|--------|--------|--------|
|            | 男      | 女      | 計      |
| 第1投票区(豊富)  | 1,239人 | 1,225人 | 2,464人 |
| 第2投票区(庄内)  | 87     | 66     | 153    |
| 第3投票区(豊徳)  | 26     | 23     | 49     |
| 第4投票区(稚咲内) | 29     | 24     | 53     |
| 第5投票区(温泉)  | 35     | 35     | 70     |
| 第6投票区(兜沼)  | 76     | 54     | 130    |
| 第7投票区(有明)  | 39     | 30     | 69     |
| 合計         | 1,531  | 1,457  | 2,988  |

<資料：町選挙管理委員会>

## ■主要選挙の投票状況

| 区分    | 執行年月日    | 有権者数(人) |       |       | 投票者数(人) |       |       | 投票率(%) |       |       |
|-------|----------|---------|-------|-------|---------|-------|-------|--------|-------|-------|
|       |          | 総数      | 男     | 女     | 総数      | 男     | 女     | 総数     | 男     | 女     |
| 参議選挙  | 13.7.29  | 4,158   | 1,987 | 2,171 | 2,895   | 1,368 | 1,527 | 69.62  | 68.85 | 70.34 |
| 知事選挙  | 15.4.13  | 3,995   | 1,942 | 2,053 | 3,102   | 1,501 | 1,601 | 77.65  | 77.29 | 77.98 |
| 町長選挙  | 15.4.27  | 3,982   | 1,935 | 2,047 | 3,677   | 1,784 | 1,893 | 92.34  | 92.20 | 92.48 |
| 町議選挙  | 15.4.27  | 3,982   | 1,935 | 2,047 | 3,676   | 1,784 | 1,892 | 92.32  | 92.20 | 92.43 |
| 参議選挙  | 16.7.11  | 4,040   | 1,955 | 2,085 | 2,986   | 1,456 | 1,530 | 73.91  | 74.48 | 73.38 |
| 衆議選挙  | 17.9.11  | 3,997   | 1,940 | 2,057 | 3,216   | 1,566 | 1,650 | 80.46  | 80.72 | 80.21 |
| 知事選挙  | 19.4.8   | 3,871   | 1,876 | 1,995 | 3,059   | 1,491 | 1,568 | 79.02  | 79.48 | 78.60 |
| 町議選挙  | 19.4.22  | 3,844   | 1,863 | 1,981 | 3,434   | 1,668 | 1,766 | 89.33  | 89.53 | 89.15 |
| 参議選挙  | 19.7.29  | 3,949   | 1,919 | 2,030 | 2,936   | 1,434 | 1,502 | 74.35  | 74.73 | 73.99 |
| 衆議選挙  | 21.8.30  | 3,746   | 1,828 | 1,918 | 3,075   | 1,499 | 1,576 | 82.09  | 82.00 | 82.17 |
| 参議選挙  | 22.7.11  | 3,750   | 1,838 | 1,912 | 2,663   | 1,304 | 1,359 | 71.01  | 70.95 | 71.08 |
| 知事選挙  | 23.4.10  | 3,628   | 1,790 | 1,838 | 2,751   | 1,365 | 1,386 | 75.83  | 76.26 | 75.41 |
| 町議選挙  | 23.4.24  | 3,612   | 1,781 | 1,831 | 3,100   | 1,541 | 1,559 | 85.83  | 86.52 | 85.14 |
| 参議選挙  | 25.7.21  | 3,594   | 1,785 | 1,809 | 2,267   | 1,130 | 1,137 | 63.08  | 63.31 | 62.85 |
| 衆議選挙  | 26.12.14 | 3,519   | 1,754 | 1,765 | 2,342   | 1,167 | 1,175 | 66.55  | 66.53 | 66.57 |
| 知事選挙  | 27.4.12  | 3,448   | 1,719 | 1,729 | 2,407   | 1,205 | 1,202 | 69.81  | 70.10 | 69.52 |
| 町議選挙  | 27.4.26  | 3,426   | 1,707 | 1,719 | 2,833   | 1,416 | 1,417 | 82.69  | 82.95 | 82.43 |
| 参議選挙  | 28.7.10  | 3,497   | 1,731 | 1,766 | 2,332   | 1,156 | 1,176 | 66.69  | 66.78 | 66.59 |
| 衆議選挙  | 29.10.22 | 3,414   | 1,706 | 1,708 | 2,399   | 1,213 | 1,186 | 70.27  | 71.10 | 69.44 |
| 知事選挙  | 31.4.7   | 3,324   | 1,659 | 1,665 | 2,387   | 1,190 | 1,197 | 71.85  | 71.73 | 71.89 |
| 町長選挙  | 31.4.21  | 3,303   | 1,646 | 1,657 | 2,687   | 1,344 | 1,343 | 81.35  | 81.65 | 81.05 |
| 町議選挙  | 31.4.21  | 3,303   | 1,646 | 1,657 | 2,687   | 1,344 | 1,343 | 81.35  | 81.65 | 81.05 |
| 参議選挙  | 1.7.21   | 3,394   | 1,696 | 1,698 | 2,184   | 1,099 | 1,085 | 64.35  | 64.80 | 63.90 |
| 衆議選挙  | 3.10.31  | 3,257   | 1,648 | 1,609 | 2,181   | 1,104 | 1,077 | 66.96  | 66.99 | 66.94 |
| 参議選挙  | 4.7.10   | 3,235   | 1,631 | 1,604 | 1,973   | 1,003 | 970   | 60.99  | 61.50 | 60.47 |
| 知事選挙  | 5.4.9    | 3,122   | 1,577 | 1,545 | 1,963   | 995   | 968   | 62.88  | 63.09 | 62.65 |
| 町議選挙  | 5.4.23   | 3,107   | 1,569 | 1,538 | 2,136   | 1,079 | 1,057 | 68.75  | 68.77 | 68.73 |
| 衆議院選挙 | 6.10.27  | 3,065   | 1,560 | 1,505 | 2,000   | 1,033 | 967   | 65.25  | 66.22 | 64.25 |
| 参議院選挙 | 7.7.20   | 3,043   | 1,562 | 1,481 | 2,047   | 1,065 | 982   | 67.27  | 68.18 | 66.31 |
| 衆議院選挙 | 8.2.8    | 2,984   | 1,533 | 1,451 | 2,023   | 1,054 | 969   | 67.29  | 68.75 | 66.78 |

<資料：町選挙管理委員会>

令和7年度一般会計当初予算

(単位：千円)

| 歳入 | 科 目                       | (単位：千円)   |        |
|----|---------------------------|-----------|--------|
|    |                           | 計 上 額     | 構成比(%) |
|    | 1. 町 税                    | 1,646,990 | 28.5   |
|    | 2. 地 方 譲 与 税              | 104,896   | 1.8    |
|    | 3. 利 子 割 交 付 金            | 100       | 0.0    |
|    | 4. 配 当 割 交 付 金            | 100       | 0.0    |
|    | 5. 株 式 等 譲 渡 所 得 割 交 付 金  | 100       | 0.0    |
|    | 6. 法 人 事 業 税 交 付 金        | 5,000     | 0.1    |
|    | 7. 地 方 消 費 税 交 付 金        | 80,000    | 1.4    |
|    | 8. ゴルフ場利用税交付金             | 500       | 0.0    |
|    | 9. 環 境 性 能 割 交 付 金        | 5,000     | 0.1    |
|    | 10. 地 方 特 例 交 付 金         | 500       | 0.0    |
|    | 11. 地 方 交 付 税             | 1,870,000 | 32.4   |
|    | 12. 交 通 安 全 対 策 特 別 交 付 金 | 500       | 0.0    |
|    | 13. 分 担 金 及 び 負 担 金       | 33,999    | 0.6    |
|    | 14. 使 用 料 及 び 手 数 料       | 141,177   | 2.5    |
|    | 15. 国 庫 支 出 金             | 288,788   | 5.0    |
|    | 16. 道 支 出 金               | 280,844   | 4.9    |
|    | 17. 財 産 収 入               | 29,680    | 0.5    |
|    | 18. 寄 附 金                 | 160,050   | 2.8    |
|    | 19. 繰 入 金                 | 490,662   | 8.5    |
|    | 20. 繰 越 金                 | 100,000   | 1.7    |
|    | 21. 諸 収 入                 | 119,389   | 2.1    |
|    | 22. 町 債                   | 411,800   | 7.1    |
|    | 総 額                       | 5,770,075 | 100.0  |

(単位：千円)

| 歳出 | 科 目            | (単位：千円)   |        |
|----|----------------|-----------|--------|
|    |                | 計 上 額     | 構成比(%) |
|    | 1. 議 会 費       | 62,942    | 1.1    |
|    | 2. 総 務 費       | 1,024,175 | 17.8   |
|    | 3. 民 生 費       | 894,451   | 15.5   |
|    | 4. 衛 生 費       | 695,717   | 12.1   |
|    | 5. 労 働 費       | 1,880     | 0.0    |
|    | 6. 農 林 水 産 業 費 | 515,713   | 8.9    |
|    | 7. 商 工 費       | 451,697   | 7.8    |
|    | 8. 土 木 費       | 774,009   | 13.4   |
|    | 9. 消 防 費       | 257,757   | 4.5    |
|    | 10. 教 育 費      | 464,353   | 8.0    |
|    | 12. 公 債 費      | 617,381   | 10.7   |
|    | 13. 予 備 費      | 10,000    | 0.2    |
|    | 総 額            | 5,770,075 | 100.0  |

会計別決算額の推移

(単位：千円)

| 会 計 区 分     | 令 和 4 年 度         |           | 令 和 5 年 度 |           | 令 和 6 年 度 |           |         |
|-------------|-------------------|-----------|-----------|-----------|-----------|-----------|---------|
|             | 歳 入               | 歳 出       | 歳 入       | 歳 出       | 歳 入       | 歳 出       |         |
| 一 般 会 計     | 7,037,601         | 6,431,355 | 6,708,881 | 6,309,076 | 6,257,694 | 5,904,738 |         |
| 特 別 会 計     | 国 保 会 計           | 636,244   | 585,543   | 633,738   | 591,309   | 580,938   | 540,244 |
|             | 後 期 高 齢 者 事 業 会 計 | 63,389    | 62,211    | 65,865    | 63,312    | 66,996    | 66,096  |
|             | 国 保 診 療 所 事 業 会 計 | 614,626   | 554,034   | 521,642   | 492,464   | 621,387   | 594,084 |
|             | 簡 易 水 道 会 計       | 181,202   | 157,519   | 182,758   | 152,065   | 180,040   | 159,590 |
|             | 下 水 道 会 計         | 247,185   | 241,833   | 228,076   | 215,903   | 225,687   | 210,287 |
|             | 介 護 保 険 会 計       | 506,796   | 486,834   | 511,659   | 501,437   | 509,173   | 499,443 |
|             | 介 護 サ ー ビ ス 会 計   | 7,375     | 6,784     | 7,966     | 7,268     | 5,848     | 5,228   |
| ガ ス 事 業 会 計 | 59,452            | 54,011    | 60,534    | 58,707    | 111,661   | 92,579    |         |
| 合 計         | 9,353,870         | 8,580,124 | 8,921,119 | 8,391,541 | 8,559,424 | 8,072,289 |         |

<資料:豊富町各会計決算書>

年度別一般会計歳入内訳

(単位：円)

| 科 目                   | 令 和 4 年 度     |           | 令 和 5 年 度     |           | 令 和 6 年 度     |           |
|-----------------------|---------------|-----------|---------------|-----------|---------------|-----------|
|                       | 決 算 額         | 構 成 比 (%) | 決 算 額         | 構 成 比 (%) | 決 算 額         | 構 成 比 (%) |
| 町 税                   | 543,148,079   | 7.7       | 540,527,017   | 8.1       | 1,389,165,978 | 22.2      |
| 地 方 譲 与 税             | 122,898,000   | 1.8       | 123,723,000   | 1.9       | 129,517,000   | 2.1       |
| 利 子 割 交 付 金           | 193,000       | 0.0       | 173,000       | 0.0       | 229,000       | 0.0       |
| 配 当 割 交 付 金           | 1,433,000     | 0.0       | 1,602,000     | 0.0       | 2,182,000     | 0.0       |
| 株 式 等 譲 渡 所 得 割 交 付 金 | 1,164,000     | 0.0       | 1,842,000     | 0.0       | 3,360,000     | 0.1       |
| 法 人 事 業 税 交 付 金       | 7,342,000     | 0.1       | 7,959,000     | 0.1       | 8,716,000     | 0.1       |
| 地 方 消 費 税 交 付 金       | 106,936,000   | 1.5       | 105,710,000   | 1.6       | 108,149,000   | 1.7       |
| ゴルフ場利用税交付金            | 1,405,180     | 0.0       | 1,155,000     | 0.0       | 1,001,840     | 0.0       |
| 環 境 性 能 割 交 付 金       | 9,632,000     | 0.2       | 12,197,301    | 0.2       | 12,159,000    | 0.2       |
| 地 方 特 例 交 付 金         | 698,000       | 0.0       | 876,000       | 0.0       | 16,440,000    | 0.3       |
| 地 方 交 付 税             | 2,985,100,000 | 42.4      | 3,040,274,000 | 45.3      | 2,424,289,000 | 38.7      |
| 交 通 安 全 対 策 特 別 交 付 金 | 805,000       | 0.0       | 697,000       | 0.0       | 663,000       | 0.0       |
| 分 担 金 及 び 負 担 金       | 93,830,866    | 1.3       | 277,769,478   | 4.1       | 60,059,873    | 1.0       |
| 使 用 料 及 び 手 数 料       | 159,043,448   | 2.3       | 147,090,092   | 2.2       | 146,145,823   | 2.3       |
| 国 庫 支 出 金             | 763,242,079   | 10.9      | 436,569,290   | 6.5       | 412,997,969   | 6.6       |
| 道 支 出 金               | 547,761,321   | 7.8       | 522,734,094   | 7.8       | 369,520,640   | 5.9       |
| 財 産 収 入               | 24,593,303    | 0.3       | 26,531,450    | 0.4       | 29,661,948    | 0.5       |
| 寄 附 金                 | 289,652,531   | 4.1       | 198,703,269   | 3.0       | 174,072,000   | 2.8       |
| 繰 入 金                 | 209,372,466   | 3.0       | 165,486,103   | 2.5       | 152,391,680   | 2.4       |
| 繰 越 金                 | 681,764,679   | 9.7       | 606,245,840   | 9.0       | 399,804,543   | 6.4       |
| 諸 収 入                 | 136,786,001   | 1.9       | 129,315,983   | 1.9       | 144,667,410   | 2.3       |
| 町 債                   | 350,800,000   | 5.0       | 361,700,000   | 5.4       | 272,500,000   | 4.4       |
| 歳 入 合 計               | 7,037,600,953 | 100.0     | 6,708,880,917 | 100.0     | 6,257,693,704 | 100.0     |

<資料:豊富町各会計決算書>

■年度別一般会計歳出内訳（性質別）

（単位：千円）

| 科 目         | 令 和 4 年 度 |           | 令 和 5 年 度 |           | 令 和 6 年 度 |           |
|-------------|-----------|-----------|-----------|-----------|-----------|-----------|
|             | 決 算 額     | 構 成 比 (%) | 決 算 額     | 構 成 比 (%) | 決 算 額     | 構 成 比 (%) |
| 議 会 費       | 55,694    | 0.9%      | 57,216    | 0.9%      | 59,103    | 1.0       |
| 総 務 費       | 1,604,642 | 25.0%     | 1,208,460 | 19.2%     | 1,033,299 | 17.5      |
| 民 生 費       | 734,145   | 11.4%     | 872,472   | 13.8%     | 816,346   | 13.8      |
| 衛 生 費       | 608,185   | 9.5%      | 639,610   | 10.1%     | 703,530   | 11.9      |
| 労 働 費       | 1,863     | 0.0%      | 2,289     | 0.0%      | 1,725     | 0.0       |
| 農 林 水 産 業 費 | 844,703   | 13.1%     | 1,028,515 | 16.3%     | 642,928   | 10.9      |
| 商 工 費       | 508,411   | 7.9%      | 411,664   | 6.5%      | 536,440   | 9.1       |
| 土 木 費       | 774,171   | 12.0%     | 817,803   | 13.0%     | 813,105   | 13.8      |
| 消 防 費       | 199,796   | 3.1%      | 187,526   | 3.0%      | 234,669   | 4.0       |
| 教 育 費       | 369,935   | 5.8%      | 376,655   | 6.0%      | 396,816   | 6.7       |
| 災 害 復 旧 費   | 0         | 0.0%      | 0         | 0.0%      | 0         | 0.0       |
| 公 債 費       | 729,810   | 11.3%     | 706,866   | 11.2%     | 666,777   | 11.3      |
| 諸 支 出 金     | 0         | 0.0%      | 0         | 0.0%      | 0         | 0.0       |
| 歳 出 合 計     | 6,431,355 | 100%      | 6,309,076 | 100%      | 5,904,738 | 100%      |

＜資料：豊富町各会計決算書＞

■年度別一般会計歳出内訳（性質別）

（単位：千円）

| 科 目               | 令 和 4 年 度 |           | 令 和 5 年 度 |           | 令 和 6 年 度 |           |
|-------------------|-----------|-----------|-----------|-----------|-----------|-----------|
|                   | 決 算 額     | 構 成 比 (%) | 決 算 額     | 構 成 比 (%) | 決 算 額     | 構 成 比 (%) |
| 人 件 費             | 808,988   | 12.6      | 780,470   | 12.4      | 846,470   | 14.3      |
| 物 件 費             | 939,690   | 14.6      | 844,516   | 13.4      | 906,374   | 15.3      |
| 維 持 補 修 費         | 312,793   | 4.9       | 400,070   | 6.3       | 433,007   | 7.3       |
| 扶 助 費 補 助 費 等     | 1,476,639 | 23.0      | 1,469,674 | 23.3      | 1,308,161 | 22.2      |
| 建 設 事 業 費 等       | 1,388,451 | 21.5      | 1,295,244 | 20.5      | 1,082,826 | 18.4      |
| 公 債 費             | 729,810   | 11.3      | 706,866   | 11.2      | 666,777   | 11.3      |
| 積 立 金・出 資 金・貸 付 金 | 774,984   | 12.1      | 812,236   | 12.9      | 661,123   | 11.2      |
| 歳 出 合 計           | 6,431,355 | 100%      | 6,309,076 | 100%      | 5,904,738 | 100%      |

＜資料：豊富町各会計決算書＞

■町税収入状況

（単位：千円）

| 科 目           | 令 和 4 年 度 |         |           | 令 和 5 年 度 |         |           | 令 和 6 年 度 |           |           |
|---------------|-----------|---------|-----------|-----------|---------|-----------|-----------|-----------|-----------|
|               | 調 定 額     | 収 入 額   | 収 納 率 (%) | 調 定 額     | 収 入 額   | 収 納 率 (%) | 調 定 額     | 収 入 額     | 収 納 率 (%) |
| 町 民 税         | 257,357   | 240,908 | 93.6%     | 253,209   | 236,881 | 93.6%     | 257,091   | 240,517   | 93.6%     |
| 固 定 資 産 税     | 248,141   | 237,185 | 95.6%     | 254,278   | 240,294 | 94.5%     | 1,101,739 | 1,088,118 | 98.8%     |
| 軽 自 動 車 税     | 12,942    | 12,885  | 99.6%     | 13,299    | 13,237  | 99.5%     | 13,443    | 13,360    | 99.4%     |
| 市 町 村 た ば こ 税 | 46,731    | 46,731  | 100.0%    | 44,283    | 44,283  | 100.0%    | 40,879    | 40,879    | 100.0%    |
| 鉦 産 税         | 219       | 219     | 100.0%    | 146       | 146     | 100.0%    | 230       | 230       | 100.0%    |
| 特 別 土 地 保 有 税 | 0         | 0       | 0.0%      | 0         | 0       | 0.0%      | 0         | 0         | 0.0%      |
| 入 湯 税         | 5,220     | 5,220   | 100.0%    | 5,686     | 5,686   | 100.0%    | 6,062     | 6,062     | 100.0%    |
| 総 額           | 570,610   | 543,148 | 95.2%     | 570,901   | 540,527 | 94.7%     | 1,419,444 | 1,389,166 | 97.9%     |
| 国 民 健 康 保 険 税 | 183,273   | 146,231 | 79.8%     | 180,698   | 146,021 | 80.8%     | 193,985   | 158,012   | 81.5%     |

＜資料：豊富町各会計決算書＞

■農家数・農家人口の推移

| 年度 | 農家数 | 専業・兼業別 |       |       | 農家人口  |     |     | 農家従事世帯員数(150日以上従事) |     |     |
|----|-----|--------|-------|-------|-------|-----|-----|--------------------|-----|-----|
|    |     | 専業     | 兼業    |       | 総数    | 男   | 女   | 総数                 | 男   | 女   |
|    |     |        | 第1種兼業 | 第2種兼業 |       |     |     |                    |     |     |
| 7  | 242 | 212    | 15    | 15    | 1,198 | -   | -   | 652                | -   | -   |
| 8  | 239 | 209    | 14    | 16    | 1,172 | -   | -   | 629                | -   | -   |
| 9  | 224 | 188    | 28    | 8     | 1,085 | -   | -   | 568                | -   | -   |
| 10 | 211 | 179    | 28    | 4     | 1,038 | -   | -   | 572                | -   | -   |
| 11 | 207 | 165    | 38    | 4     | 987   | 496 | 491 | 549                | -   | -   |
| 16 | 196 | 156    | 37    | 3     | 899   | 459 | 440 | -                  | -   | -   |
| 21 | 183 | 144    | -     | 4     | 514   | 292 | 222 | 462                | 268 | 194 |
| 25 | 182 | 150    | -     | -     | -     | -   | -   | 475                | -   | -   |
| 26 | 168 | 136    | -     | -     | 426   | 256 | 170 | 398                | 243 | 155 |
| 27 | 156 | 151    | 3     | 2     | -     | -   | -   | -                  | -   | -   |
| 28 | 155 | 150    | 3     | 2     | -     | -   | -   | -                  | -   | -   |
| 29 | 154 | 151    | 3     | 0     | -     | -   | -   | -                  | -   | -   |
| 30 | 150 | 147    | 3     | 0     | -     | -   | -   | -                  | -   | -   |
| 2  | 153 | 153    | -     | -     | -     | -   | -   | -                  | -   | -   |
| 6  | 144 | 144    | -     | -     | -     | -   | -   | -                  | -   | -   |

<資料：農林業センサス・農林水産課>

■家畜飼養農家数・頭羽数

| 年度 | 乳用牛   |        |        |        | 肉用牛   |       | 馬     |    | めん羊   |    | 豚     |    | 採卵鶏   |     |
|----|-------|--------|--------|--------|-------|-------|-------|----|-------|----|-------|----|-------|-----|
|    | 飼養農家数 | 頭数     | 内訳     |        | 飼養農家数 | 頭数    | 飼養農家数 | 頭数 | 飼養農家数 | 頭数 | 飼養農家数 | 頭数 | 飼養農家数 | 頭数  |
|    |       |        | 24ヶ月未満 | 24ヶ月以上 |       |       |       |    |       |    |       |    |       |     |
| 16 | 182   | 16,065 | 5,206  | 10,859 | 23    | 1,060 | 3     | 9  | -     | -  | -     | -  | 1     | -   |
| 21 | 182   | 15,166 | 5,348  | 9,818  | 22    | 1,388 | -     | -  | -     | -  | -     | -  | 2     | -   |
| 25 | 182   | 13,938 | 4,947  | 8,991  | 13    | 679   | -     | -  | -     | -  | 1     | 3  | 3     | -   |
| 26 | 147   | 14,424 | -      | -      | 34    | X     | -     | -  | -     | -  | -     | -  | 1     | X   |
| 27 | 145   | 13,849 | 5,016  | 8,833  | 21    | 721   | 5     | 83 | -     | -  | -     | -  | -     | -   |
| 28 | 142   | 13,451 | 5,099  | 8,750  | 13    | 728   | 5     | 78 | -     | -  | -     | -  | -     | -   |
| 29 | 137   | 13,516 | 5,021  | 8,495  | 16    | 809   | 5     | 78 | -     | -  | -     | -  | -     | -   |
| 30 | 135   | 13,326 | 5,062  | 8,264  | 15    | 776   | 4     | 77 | -     | -  | -     | -  | 4     | 136 |
| R元 | 134   | 12,881 | 4,920  | 7,981  | 15    | 732   | 4     | 79 | -     | -  | -     | -  | 2     | 30  |
| 2  | 131   | 12,623 | 4,644  | 7,979  | 14    | 675   | 4     | 80 | -     | -  | -     | -  | 2     | 30  |
| 3  | 126   | 12,163 | 4,541  | 7,622  | 12    | 626   | 4     | 32 | -     | -  | -     | -  | 1     | 27  |
| 4  | 119   | 11,860 | 4,509  | 7,351  | 12    | 636   | 4     | 34 | -     | -  | -     | -  | 1     | 26  |
| 5  | 113   | 11,097 | 4,021  | 7,076  | 14    | 2,337 | 4     | 20 | -     | -  | -     | -  | 1     | 23  |
| 6  | 109   | 11,100 | 3,810  | 7,290  | 8     | 2,337 | 5     | 22 | -     | -  | 1     | 4  | 6     | 145 |

<資料：農林水産課>

■経営耕地面積別農家数

| 年度    | 農家総数  | 例外規定農家 | ha       |          |          |          |          |          |            |            |            |       | 経営耕地総面積   |
|-------|-------|--------|----------|----------|----------|----------|----------|----------|------------|------------|------------|-------|-----------|
|       |       |        | 0.1~0.49 | 0.5~0.99 | 1.0~2.99 | 3.0~4.99 | 5.0~7.49 | 7.5~9.99 | 10.0~14.99 | 15.0~19.99 | 20.0~29.99 | 30.0~ |           |
| 平成 6  | 246 戸 | 1      | (5)      |          | 1        | 3        | 2        | 2        | 2          | 8          | 7          | 215   | 12,172 ha |
| 平成 7  | 242   | -      | 6        | 2        | 1        | 1        | 1        | 1        | 2          | 5          | 11         | 212   | 12,091    |
| 平成 8  | 239   | -      | 5        | 2        | 1        | 1        | 1        | 1        | 3          | 4          | 11         | 210   | 12,262    |
| 平成 9  | 224   | 5      | (1)      |          | 1        | 1        | 2        | 1        | 4          | 4          | 6          | 199   | 11,687    |
| 平成 10 | 211   | -      | (1)      |          | 1        | -        | 1        | -        | 1          | 4          | 9          | 194   | 11,914    |
| 平成 11 | 207   | -      | -        | -        | 1        | -        | 3        | -        | 1          | 3          | 8          | 191   | 11,928    |
| 平成 16 | 196   | -      | (1)      |          | -        | -        | 1        | 2        | 2          | 4          | 3          | 183   | 11,908    |
| 平成 25 | 182   | -      | -        | -        | -        | -        | -        | -        | 1          | 2          | 6          | 157   | 11,600    |
| 平成 26 | 168   | 1      | (2)      |          | 1        | -        | (2)      |          | (3)        |            | 4          | 155   | 12,507    |
| 令和 2  | 160   | 11     | -        | -        | 2        | -        | -        | -        | (2)        |            | 3          | 142   | 13,267    |

<農林業センサス>

■年次別農業産出額及び生産農業所得

(単位：千円)

| 年次    | 農業産出額 |     |     |    |      |     |     |     |     |      |     |
|-------|-------|-----|-----|----|------|-----|-----|-----|-----|------|-----|
|       | 合計    | 耕種  |     |    |      |     | 畜産  |     |     |      |     |
|       |       | 耕種計 | いも類 | 野菜 | 工芸作物 | その他 | 畜産計 | 肉用牛 | 乳用牛 | うち生乳 | その他 |
| 平成 26 | 771   | 12  | -   | 1  | -    | 12  | 759 | 15  | 742 | 640  | 3   |
| 27    | 840   | 12  | -   | -  | -    | 12  | 828 | 17  | 808 | 684  | 3   |
| 28    | 912   | 13  | -   | 1  | -    | 12  | 899 | 21  | 875 | 703  | 3   |
| 29    | 947   | 12  | -   | 1  | -    | 11  | 935 | 21  | 911 | 717  | 4   |
| 30    | 967   | 11  | -   | 1  | -    | 10  | 956 | 21  | 932 | 739  | 4   |
| 令和 元  | 946   | 13  | -   | -  | -    | 13  | 933 | 78  | 852 | 702  | 2   |
| 2     | 933   | 14  | -   | -  | -    | 14  | 919 | 65  | 852 | 716  | 2   |
| 3     | 949   | 16  | -   | -  | -    | 16  | 933 | 78  | 853 | 723  | 3   |
| 4     | 904   | 21  | -   | -  | -    | 21  | 883 | 71  | 809 | 731  | 3   |
| 5     | 921   | 20  | -   | -  | -    | 20  | 901 | 63  | 834 | 772  | 3   |

〈資料：北海道農林水産統計年報・農林水産課〉

■生乳生産販売量の推移

(各年4~3月 JA豊富分)

| 年 度      | 平成27年度 | 平成28年度 | 平成29年度 | 平成30年度 | 令和元年度  | 令和2年度  | 令和3年度  | 令和4年度  | 令和5年度  | 令和6年度  |
|----------|--------|--------|--------|--------|--------|--------|--------|--------|--------|--------|
| 生乳販売量(t) | 65,512 | 66,771 | 67,580 | 66,521 | 67,010 | 65,466 | 64,251 | 62,064 | 59,863 | 58,128 |

〈資料：農林水産課〉

■産業別事業所数及び従業者数

| 産業分類              |         | 平成18年 |      |     | 平成24年 |    |    | 平成28年 |    |    | 令和3年  |    |    |
|-------------------|---------|-------|------|-----|-------|----|----|-------|----|----|-------|----|----|
|                   |         | 総数    | 民営   | 公営  | 総数    | 民営 | 公営 | 総数    | 民営 | 公営 | 総数    | 民営 | 公営 |
| 農 林 漁 業           | 事業所数    | 5     | 4    | 1   | 8     | -  | -  | 5     | -  | -  | 15    | -  | -  |
|                   | 従業者数(人) | 24    | 22   | 2   | 68    | -  | -  | 49    | -  | -  | 95    | -  | -  |
| 鉱 業               | 事業所数    | 1     | 1    | -   | -     | -  | -  | -     | -  | -  | -     | -  | -  |
|                   | 従業者数(人) | 3     | 3    | -   | -     | -  | -  | -     | -  | -  | -     | -  | -  |
| 建 設 業             | 事業所数    | 32    | 32   | -   | 29    | -  | -  | 31    | -  | -  | 28    | -  | -  |
|                   | 従業者数(人) | 355   | 355  | -   | 304   | -  | -  | 252   | -  | -  | 266   | -  | -  |
| 製 造 業             | 事業所数    | 15    | 15   | -   | 15    | -  | -  | 13    | -  | -  | 9     | -  | -  |
|                   | 従業者数(人) | 98    | 98   | -   | 100   | -  | -  | 85    | -  | -  | 86    | -  | -  |
| 卸売・小売業<br>飲食店(※)  | 事業所数    | 126   | 115  | 1   | 77    | -  | -  | 70    | -  | -  | 43    | -  | -  |
|                   | 従業者数(人) | 564   | 513  | 14  | 373   | -  | -  | 323   | -  | -  | 131   | -  | -  |
| 金融・保険業            | 事業所数    | 2     | 2    | -   | 2     | -  | -  | 2     | -  | -  | 1     | -  | -  |
|                   | 従業者数(人) | 31    | 33   | -   | 31    | -  | -  | 31    | -  | -  | 1     | -  | -  |
| 不 動 産 業           | 事業所数    | 9     | -    | -   | 9     | -  | -  | 10    | -  | -  | 11    | -  | -  |
|                   | 従業者数(人) | 18    | -    | -   | 18    | -  | -  | 21    | -  | -  | 9     | -  | -  |
| 運 輸 ・ 通 信 業       | 事業所数    | 10    | 9    | -   | 11    | -  | -  | 10    | -  | -  | 3     | -  | -  |
|                   | 従業者数(人) | 64    | 72   | -   | 65    | -  | -  | 65    | -  | -  | 10    | -  | -  |
| 電気・ガス・熱<br>供給・水道業 | 事業所数    | 1     | -    | 1   | 1     | -  | -  | 1     | -  | -  | -     | -  | -  |
|                   | 従業者数(人) | 3     | -    | 5   | 3     | -  | -  | 3     | -  | -  | -     | -  | -  |
| 教 育<br>学習支援業      | 事業所数    | 15    | 6    | 9   | 3     | -  | -  | 4     | -  | -  | 2     | -  | -  |
|                   | 従業者数(人) | 113   | 8    | 105 | 3     | -  | -  | 4     | -  | -  | 2     | -  | -  |
| 医 療 ・ 福 祉         | 事業所数    | 17    | 9    | 8   | 11    | -  | -  | 12    | -  | -  | 15    | -  | -  |
|                   | 従業者数(人) | 171   | 81   | 90  | 108   | -  | -  | 154   | -  | -  | 148   | -  | -  |
| サービ 業<br>( ※ )    | 事業所数    | 54    | 49   | 5   | 80    | -  | -  | 81    | -  | -  | 49    | -  | -  |
|                   | 従業者数(人) | 466   | 447  | 19  | 460   | -  | -  | 423   | -  | -  | 334   | -  | -  |
| 公 務               | 事業所数    | 8     | -    | 8   | -     | -  | -  | -     | -  | -  | -     | -  | -  |
|                   | 従業者数(人) | 120   | -    | 120 | -     | -  | -  | -     | -  | -  | -     | -  | -  |
| 合 計               | 事業所数    | 295   | 242  | 33  | 246   | -  | -  | 239   | -  | -  | 189   | -  | -  |
|                   | 従業者数(人) | 2030  | 1632 | 355 | 1533  | -  | -  | -     | -  | -  | 1,235 | -  | -  |

※平成24年より飲食店はサービス業に含まれる

〈資料：平成18年まで事業所・企業統計調査、平成24年より経済センサス-活動調査〉

■業種別商品販売額の推移

(単位：万円)

| 業 種 区 分  | 平成11年 |      |           | 平成14年 |      |           | 平成16年 |      |           | 平成19年 |      |           | 平成26年 |      |           |
|----------|-------|------|-----------|-------|------|-----------|-------|------|-----------|-------|------|-----------|-------|------|-----------|
|          | 商店数   | 従業者数 | 商品販売額     | 商店数   | 従業者数 | 商品販売額     | 商店数   | 従業者数 | 商品販売額     | 商店数   | 従業者数 | 商品販売額     | 商店数   | 従業者数 | 商品販売額     |
| 卸 売 業    | 10    | 42   | 509,800   | 13    | 65   | 494,801   | 12    | 70   | 552,976   | 9     | 42   | 243,614   | 8     | 34   | 553,200   |
| 小 売 業    | 77    | 379  | 826,116   | 69    | 351  | 749,310   | 68    | 300  | 839,102   | 67    | 314  | 1,080,102 | 51    | 243  | 1,229,200 |
| 織物・衣服小売業 | 10    | 24   | 21,715    | 7     | 17   | 15,507    | 8     | 17   | 13,125    | 7     | 14   | 8,389     | 3     | 7    | 2,100     |
| 飲食料小売業   | 26    | 145  | 216,787   | 28    | 169  | 222,319   | 25    | 106  | 204,127   | 21    | 131  | 163,513   | 14    | 82   | 103,600   |
| 機械・器具小売業 | x     | x    | x         | x     | x    | x         | x     | x    | x         | x     | x    | x         | 4     | 9    | 7,500     |
| その他の小売業  | 33    | 192  | 563,943   | 27    | 147  | 491,987   | 28    | 156  | 590,912   | 31    | 150  | x         | 23    | 120  | 969,600   |
| 無店舗小売業   | x     | x    | x         | x     | x    | x         | x     | x    | x         | x     | x    | x         | 7     | 25   | 146,500   |
| 合 計      | 82    | 416  | 1,244,111 | 80    | 370  | 1,392,078 | 80    | 370  | 1,392,078 | 76    | 356  | 1,323,716 | 59    | 277  | 1,782,500 |

※平成26年より商業統計調査廃止

〈資料：商業統計調査〉

## ■工業の推移

| 年次      | 事業所数 | 従業者数 | 製造品出荷額等    | 現金給与総額    | 原材料等使用額    |
|---------|------|------|------------|-----------|------------|
| 平成 17 年 | 9    | 81 人 | 511,903 万円 | 30,251 万円 | 380,335 万円 |
| 18      | 7    | 69   | 496,517    | -         | -          |
| 19      | 7    | 70   | 474,508    | -         | -          |
| 20      | 7    | 69   | 551,428    | -         | -          |
| 21      | 7    | 67   | 557,570    | -         | -          |
| 22      | 6    | 64   | 551,722    | -         | -          |
| 23      | 7    | 73   | 597,824    | 31,405    | 510,724    |
| 24      | 5    | 66   | 671,137    | 21,645    | 588,017    |
| 25      | 5    | 73   | 640,195    | 25,146    | 515,792    |
| 26      | 4    | 62   | 569,446    | 22,420    | 532,135    |
| 28      | 4    | 71   | 656,790    | 25,118    | 542,534    |
| 29      | 5    | 96   | 677,233    | 28,211    | 562,773    |
| 30      | 5    | 93   | 771,510    | 28,915    | 663,228    |
| 令和 元    | 5    | 98   | 846,581    | 33,408    | 660,418    |
| 2       | -    | -    | -          | -         | -          |
| 3       | 6    | 106  | 921,106    | 35,312    | 706,039    |



※工業統計調査廃止

※従業者規模4人以上の事業所について集計した数値である。 <資料：工業統計調査>

※平成23年度、令和3年度は経済センサス-活動調査（製造業）の数値である。

## ■所有別森林面積 (令和7年)

|     | 総面積    | 人工林   | 天然林   | 無立木地等 |
|-----|--------|-------|-------|-------|
|     | ha     | ha    | ha    | ha    |
| 国有林 | 15,077 | 5,770 | 8,611 | 696   |
| 町有林 | 1,600  | 890   | 620   | 90    |
| 民有林 | 9,914  | 4,563 | 4,605 | 746   |

<資料：宗谷森林管理署・農林水産課>

## ■漁業経営体数・漁船数の推移 (令和7年)

| 年次      | 経営対数 |      |      | 個人経営世帯員 |            | 漁船   |       |       |      |
|---------|------|------|------|---------|------------|------|-------|-------|------|
|         | 総数   | 個人経営 | 会社団体 | 世帯員総数   | うち自営業従業世帯員 | 無動力船 | 動力船   |       |      |
|         |      |      |      |         |            |      | 船外機付船 | 動力船隻数 |      |
| 平成 15 年 | 17   | 14   | 3    | 47      | 16         | -    | 10    | 19    | 108  |
| 20      | 16   | 14   | 2    | 37      | -          | 1    | 10    | 17    | -    |
| 25      | 14   | 12   | 2    | 33      | -          | -    | 7     | 22    | -    |
| 30      | 9    | 8    | 1    | 22      | -          | -    | 3     | 10    | 76   |
| 令和 5    | 7    | 7    | 0    | 17      | -          | -    | -     | 9     | 73.3 |

<資料：漁業センサス>

## ■漁獲高の推移

(単位：kg、千円)

| 魚種   | 平成30年 |         | 令和元年 |         | 令和2年 |         | 令和3年 |         | 令和4年 |         | 令和5年 |        | 令和6年 |        |
|------|-------|---------|------|---------|------|---------|------|---------|------|---------|------|--------|------|--------|
|      | 数量    | 金額      | 数量   | 金額      | 数量   | 金額      | 数量   | 金額      | 数量   | 金額      | 数量   | 金額     | 数量   | 金額     |
| ほっき貝 | 29    | 11,643  | 18   | 6,107   | 25   | 6,727   | 20   | 6,763   | 20   | 6,763   | 15   | 6,596  | 18   | 10,118 |
| さけ   | 182   | 97,081  | 191  | 81,606  | 175  | 92,247  | 149  | 102,475 | 149  | 102,475 | 106  | 60,257 | 52   | 49,248 |
| ひらめ  | 2     | 1,288   | 2    | 1,467   | 1    | 508     | 1    | 656     | 1    | 656     | 1    | 357    | 1    | 595    |
| かれい  | 0     | 0       | 0    | 0       | 0    | 0       | 0    | 0       | 0    | 0       | 0    | 0      | 0    | 0      |
| ます   | 0     | 0       | 0    | 0       | 0    | 0       | 0    | 0       | 0    | 0       | 0    | 0      | 0    | 0      |
| たこ   | 48    | 28,875  | 24   | 12,870  | 23   | 11,443  | 30   | 16,989  | 30   | 16,989  | 21   | 21,381 | 20   | 17,105 |
| その他  | 47    | 7,395   | 17   | 3,423   | 4    | 891     | 10   | 3,566   | 10   | 3,566   | 19   | 3,982  | 39   | 4,280  |
| 合計   | 308   | 146,282 | 252  | 105,473 | 228  | 111,816 | 210  | 130,449 | 210  | 130,449 | 162  | 92,573 | 130  | 81,346 |

<資料：稚内漁業協同組合>

## ■観光客入込数の推移

(単位：人)

| 年度    | 観光客入込数  | 施設別内訳   |         |       | 対前年度比 |
|-------|---------|---------|---------|-------|-------|
|       |         | サロベツ原野  | 豊富温泉    | 兜沼公園  |       |
| 平成 23 | 293,037 | 164,741 | 121,238 | 7,058 | 107.0 |
| 平成 24 | 283,551 | 160,610 | 115,482 | 7,459 | 96.8  |
| 平成 25 | 316,238 | 191,935 | 119,301 | 5,002 | 111.5 |
| 平成 26 | 302,400 | 179,592 | 117,292 | 5,516 | 95.6  |
| 平成 27 | 279,560 | 150,790 | 123,143 | 5,627 | 92.4  |
| 平成 28 | 275,313 | 142,932 | 126,572 | 5,809 | 98.5  |
| 平成 29 | 280,035 | 147,097 | 127,774 | 5,164 | 101.7 |
| 平成 30 | 270,158 | 134,172 | 129,779 | 6,207 | 96.5  |
| 令和 元  | 270,734 | 134,254 | 129,499 | 6,981 | 100.2 |
| 令和 2  | 129,342 | 46,159  | 77,998  | 5,185 | 47.8  |
| 令和 3  | 124,268 | 30,733  | 90,470  | 3,065 | 96.1  |
| 令和 4  | 131,638 | 28,508  | 96,048  | 7,082 | 105.9 |
| 令和 5  | 129,472 | 26,051  | 96,661  | 6,760 | 98.3  |
| 令和 6  | 183,438 | 33,279  | 142,756 | 7,403 | 141.6 |

<資料：商工観光課>

## ■観宿泊施設の状況

(令和7年1月1日現在)

| 施設区分     | 軒数  | 収容人員  | 備考        |
|----------|-----|-------|-----------|
| 一般旅館・ホテル | 6 軒 | 491 人 | 温泉4軒・市街2軒 |
| 民宿       | 2   | 37    | 豊徳1軒・市街1軒 |
| 湯治施設     | 6   | 70    | 温泉4軒・市街2軒 |
| 合計       | 14  | 598   |           |

<資料：商工観光課>

■ 豊富保育園の状況 (各年度4月1日現在)

| 年度  | 建物面積                 | 認可定員 | 利用人員 | 職員数 |
|-----|----------------------|------|------|-----|
| 令和4 | 1,152 m <sup>2</sup> | 120人 | 78人  | 8人  |
| 令和5 | 〃                    | 〃    | 83人  | 7人  |
| 令和6 | 〃                    | 〃    | 78人  | 35人 |
| 令和7 | 〃                    | 〃    | 81人  | 34人 |

※令和6年度から非正規職員を含む (資料：豊富保育園)

■ 主な社会福祉施設等

| 名称               | 建物面積                    | 開設年次  |
|------------------|-------------------------|-------|
| 特別養護老人ホーム        | 5,231.00 m <sup>2</sup> | 昭和46年 |
| 農業集落センター         | 247.86                  | 55    |
| 担い手会館            | 251.10                  | 54    |
| 兜沼農村環境改善センター     | 603.08                  | 平成元年  |
| デイサービスセンター       | 400.00                  | 2     |
| 授産施設「サロベツマイ・ハート」 | 505.54                  | 14    |
| 定住支援センター         | 2,641.47                | 25    |

〈資料：町民課・保健推進課〉

■ 国民年金の状況 (各年度3月31日現在)

| 年度    | 加入被保険者数 |      |      |        |
|-------|---------|------|------|--------|
|       | 総数      | 強制加入 | 任意加入 | 3号被保険者 |
| 平成 23 | 1,128人  | 822人 | 13人  | 293人   |
| 24    | 1,062   | 776  | 16   | 270    |
| 25    | 964     | 689  | 14   | 261    |
| 26    | 945     | 682  | 8    | 255    |
| 27    | 886     | 624  | 11   | 251    |
| 28    | 841     | 588  | 11   | 242    |
| 29    | 792     | 551  | 7    | 234    |
| 30    | 773     | 534  | 7    | 232    |
| 元     | 697     | 479  | 9    | 209    |
| 2     | 680     | 476  | 10   | 194    |
| 3     | 656     | 456  | 12   | 188    |
| 4     | 607     | 440  | 8    | 159    |
| 5     | 575     | 416  | 9    | 150    |
| 6     | 522     | 394  | 4    | 124    |

〈資料：町民課〉



■ 町営公衆浴場の利用状況 (各年度3月31日現在)

| 年度    | 総数     | 大人     | 中人  | 小人 | 65歳以上  |
|-------|--------|--------|-----|----|--------|
| 平成 19 | 6,216人 | 1,087人 | 17人 | 2人 | 5,110人 |
| 20    | 5,964  | 1,105  | 13  | 3  | 4,843  |
| 21    | 5,964  | 1,105  | 13  | 3  | 4,843  |
| 22    | 5,964  | 1,105  | 13  | 3  | 4,843  |
| 23    | 3,366  | 712    | 22  | 3  | 2,629  |
| 24    | 3,259  | 888    | 14  | 3  | 2,354  |
| 25    | 2,456  | 878    | 22  | 7  | 1,549  |
| 26    | 2,848  | 642    | 1   | 1  | 2,041  |
| 27    | 1,869  | 662    | 3   | 3  | 1,674  |
| 28    | 2,289  | 751    | 2   | 0  | 1,536  |
| 29    | 2,280  | 722    | 2   | 9  | 1,547  |
| 30    | 2,660  | 642    | 4   | 2  | 2,012  |
| 元     | 3,055  | 586    | 4   | 1  | 2,464  |
| 2     | 3,300  | 741    | 0   | 0  | 2,559  |
| 3     | 2,251  | 578    | 2   | 2  | 1,669  |
| 4     | 2,823  | 575    | 0   | 1  | 2,247  |
| 5     | 2,642  | 478    | 0   | 0  | 2,164  |

※令和6年3月31日閉鎖

〈資料：町民課〉

■ 生活保護状況 (各年度3月31日現在)

| 年度    | 被保護  |     | 保護率<br>(被保護/全人口)<br>×100 |
|-------|------|-----|--------------------------|
|       | 世帯   | 人員  |                          |
| 平成 21 | 37世帯 | 51人 | 1.1%                     |
| 22    | 38   | 62  | 1.4                      |
| 23    | 35   | 59  | 1.4                      |
| 24    | 34   | 55  | 1.3                      |
| 25    | 35   | 54  | 1.3                      |
| 26    | 39   | 51  | 1.2                      |
| 27    | 34   | 43  | 1.1                      |
| 28    | 34   | 41  | 1.0                      |
| 29    | 32   | 38  | 1.0                      |
| 30    | 32   | 36  | 0.9                      |
| 元     | 35   | 39  | 1.0                      |
| 2     | 36   | 39  | 1.0                      |
| 3     | 37   | 39  | 1.0                      |
| 4     | 35   | 38  | 1.0                      |
| 5     | 30   | 33  | 0.9                      |
| 6     | 26   | 29  | 0.8                      |

〈資料：町民課〉

■国民健康保険の状況

| 年 度   | 加 入 被 保 険 |       |                  | 保 險 給 付 の 内 訳 |         |       |       |       |        |       |
|-------|-----------|-------|------------------|---------------|---------|-------|-------|-------|--------|-------|
|       | 世 帯 数     | 者 数   | 加 入 率<br>(総人口対比) | 総 額           | 療養給付金   | 療 養 費 | 助 産 費 | 葬 祭 費 | 高額療養費  | 手 数 料 |
|       | 世帯        | 人     | %                | 千円            | 千円      | 千円    | 千円    | 千円    | 千円     | 千円    |
| 平成 26 | 759       | 1,456 | 35.2             | 337,497       | 297,822 | 409   | 3,360 | 180   | 34,907 | 819   |
| 27    | 749       | 1,405 | 34.5             | 310,561       | 274,858 | 593   | 2,520 | 180   | 31,696 | 714   |
| 28    | 735       | 1,358 | 33.9             | 355,480       | 302,496 | 386   | 3,764 | 210   | 47,914 | 710   |
| 29    | 719       | 1,318 | 33.1             | 332,014       | 283,527 | 678   | 3,764 | 180   | 43,194 | 671   |
| 30    | 696       | 1,268 | 32.2             | 315,426       | 272,716 | 337   | 2,100 | 300   | 39,280 | 693   |
| 令和 元  | 656       | 1,219 | 31.6             | 300,688       | 260,336 | 160   | 3,780 | 270   | 35,434 | 708   |
| 2     | 656       | 1,219 | 31.6             | 281,033       | 243,598 | 376   | 1,260 | 210   | 34,941 | 648   |
| 3     | 644       | 1,123 | 30.1             | 320,226       | 276,677 | 463   | 1,680 | 300   | 40,469 | 637   |
| 4     | 615       | 1,071 | 29.3             | 316,725       | 274,397 | 302   | 2,940 | 330   | 38,126 | 630   |
| 5     | 605       | 1,041 | 29.3             | 339,780       | 287,619 | 2,654 | 2,840 | 180   | 45,852 | 635   |
| 6     | 575       | 979   | 28.3             | 284,652       | 244,342 | 752   | 3,000 | 210   | 35,661 | 687   |

<資料：保健推進課>

■国保診療所患者取扱実績

| 年 度   | 外 来   |        |       |        |         | 入 院   |       |       |       |         |
|-------|-------|--------|-------|--------|---------|-------|-------|-------|-------|---------|
|       | 小 児 科 | 内 科    | 外 科   | 計      | 1 日 平 均 | 小 児 科 | 内 科   | 外 科   | 計     | 1 日 平 均 |
| 平成 27 | 396   | 11,291 | 4,687 | 16,374 | 67.4    | 0     | 3,363 | 1,053 | 4,417 | 12.1    |
| 28    | 366   | 8,699  | 4,578 | 13,643 | 56.1    | 0     | 3,067 | 667   | 3,734 | 10.2    |
| 29    | 435   | 9,219  | 2,633 | 12,287 | 50.2    | 0     | 3,328 | 392   | 3,720 | 10.2    |
| 30    | 505   | 8,978  | 2,416 | 11,899 | 49.0    | 2     | 3,097 | 65    | 3,162 | 8.7     |
| 令和 元  | 366   | 8,332  | 4,417 | 13,115 | 54.2    | 1     | 2,379 | 724   | 3,105 | 8.5     |
| 2     | 313   | 7,993  | 4,374 | 12,680 | 52.2    | 1     | 2,840 | 1,262 | 4,103 | 11.2    |
| 3     | 365   | 8,352  | 4,111 | 12,828 | 54.1    | 0     | 3,529 | 967   | 4,496 | 12.3    |
| 4     | 628   | 9,173  | 4,231 | 14,032 | 59.0    | 0     | 2,560 | 659   | 3,219 | 8.8     |
| 5     | 854   | 9,556  | 4,081 | 14,491 | 61.1    | 0     | 2,046 | 983   | 3,029 | 8.3     |
| 6     | 600   | 9,700  | 3,890 | 14,190 | 59.6    | 0     | 1,888 | 327   | 2,215 | 6.1     |

<資料：国保診療所>

■起因別死亡者数の推移

| 年 度   | 総 数 | 心疾患 | 悪 性<br>新生物 | 腎疾患 | 脳血管<br>疾患 | 肺 炎 | 不慮の<br>事 故 | その他  |
|-------|-----|-----|------------|-----|-----------|-----|------------|------|
| 平成 27 | 39  | 9   | 6          | 1   | 0         | 11  | 1          | 11 人 |
| 28    | 30  | 3   | 3          | 2   | 0         | 12  | 1          | 9    |
| 29    | 31  | 8   | 6          | 0   | 0         | 8   | 1          | 8    |
| 30    | 55  | 9   | 14         | 2   | 0         | 9   | 1          | 20   |
| 令和 元  | 36  | 9   | 5          | 4   | 1         | 5   | 2          | 10   |
| 2     | 23  | 4   | 6          | 3   | 1         | 6   | 0          | 3    |
| 3     | 48  | 10  | 12         | 2   | 2         | 5   | 0          | 17   |
| 4     | 43  | 10  | 15         | 0   | 2         | 8   | 1          | 7    |
| 5     | 43  | 11  | 7          | 0   | 1         | 4   | 0          | 20   |
| 6     | 47  | 11  | 4          | 4   | 0         | 10  | 0          | 18   |

<資料：国保診療所>

■各種検診受診者数の推移

(単位：対象数・受診数：人、受診率%)

| 年 度 | 基本健診  |     |      | 胃がん検診 |     |      | 肺がん検診 |     |      | 子宮がん検診 |     |      | 乳がん検診 |     |      | 大腸がん検診 |     |      | 結核検診  |     |      |
|-----|-------|-----|------|-------|-----|------|-------|-----|------|--------|-----|------|-------|-----|------|--------|-----|------|-------|-----|------|
|     | 対象数   | 受診数 | 受診率  | 対象数   | 受診数 | 受診率  | 対象数   | 受診数 | 受診率  | 対象数    | 受診数 | 受診率  | 対象数   | 受診数 | 受診率  | 対象数    | 受診数 | 受診率  | 対象数   | 受診数 | 受診率  |
| 25  | 2,357 | 501 | 21.3 | 1,766 | 335 | 19.0 | 1,766 | 584 | 33.1 | 1,264  | 138 | 10.9 | 1,021 | 130 | 12.7 | 1,766  | 436 | 24.7 | 1,113 | 389 | 35.0 |
| 26  | 2,423 | 507 | 20.9 | 1,731 | 326 | 18.8 | 1,731 | 575 | 33.2 | 1,255  | 107 | 8.5  | 1,014 | 127 | 12.5 | 1,731  | 420 | 24.3 | 811   | 402 | 49.6 |
| 27  | 2,410 | 510 | 21.2 | 2,701 | 312 | 11.6 | 2,701 | 542 | 20.1 | 1,756  | 125 | 7.1  | 1,418 | 128 | 9.0  | 2,701  | 435 | 16.1 | 1,217 | 351 | 28.8 |
| 28  | 3,453 | 191 | 5.5  | 3,453 | 296 | 8.6  | 3,453 | 419 | 12.1 | 688    | 119 | 17.3 | 551   | 129 | 23.4 | 3,453  | 401 | 11.6 | 1,249 | 175 | 14.0 |
| 29  | 2,283 | 465 | 20.4 | 3,119 | 270 | 8.7  | 3,119 | 429 | 13.8 | 1,723  | 107 | 6.2  | 1,401 | 137 | 9.8  | 3,119  | 453 | 14.5 | 1,279 | 118 | 9.2  |
| 30  | 2,220 | 481 | 21.7 | 3,082 | 248 | 8.0  | 3,082 | 399 | 12.9 | 1,699  | 103 | 6.1  | 1,382 | 123 | 8.9  | 3,082  | 430 | 14.0 | 1,313 | 152 | 11.6 |
| 元   | 1,813 | 535 | 29.5 | 2,983 | 241 | 8.1  | 2,983 | 424 | 14.2 | 1,646  | 134 | 8.1  | 1,318 | 132 | 10.0 | 2,983  | 440 | 14.6 | 1,336 | 143 | 10.7 |
| 2   | 1,817 | 499 | 27.5 | 2,997 | 214 | 7.1  | 2,997 | 390 | 13.0 | 1,628  | 53  | 3.3  | 1,337 | 65  | 4.9  | 2,997  | 406 | 13.5 | 1,350 | 167 | 12.4 |
| 3   | 1,802 | 518 | 28.7 | 2,908 | 211 | 7.3  | 2,908 | 428 | 14.7 | 1,589  | 135 | 8.5  | 1,304 | 150 | 11.5 | 2,908  | 454 | 15.6 | 1,368 | 175 | 12.8 |
| 4   | 1,684 | 483 | 28.6 | 2,848 | 185 | 6.5  | 2,848 | 410 | 14.4 | 1,572  | 94  | 6.0  | 1,294 | 101 | 7.8  | 2,848  | 434 | 15.2 | 1,360 | 166 | 12.2 |

※基本健診の対象数・受診数は町の基本健診と特定健診を合算したものとす。

<資料：保健推進課>

■水道利用状況

(各年度3月31日現在)

| 年度   | 地区別 | 給水戸数  | 給水人口  | 一人当たり1日給水量 |     | 一日平均給水量 | 1日最大給水量 | 配水管総延長 |
|------|-----|-------|-------|------------|-----|---------|---------|--------|
|      |     |       |       | 平均         | 最大  |         |         |        |
| 令和5年 | 豊富  | 1,631 | 2,887 | 0.5        | 0.9 | 1,578   | 2,595   | 89.2   |
|      | 東部  | 58    | 138   | 2.2        | 4.0 | 302     | 555     | 39.7   |
|      | 北部  | 234   | 528   | 1.6        | 2.5 | 823     | 1,303   | 111.4  |
| 令和6年 | 豊富  | 1,616 | 2,816 | 0.6        | 0.9 | 1,569   | 2,436   | 89.3   |
|      | 東部  | 59    | 139   | 2.3        | 3.7 | 315     | 505     | 39.7   |
|      | 北部  | 231   | 510   | 1.6        | 2.4 | 796     | 1,239   | 111.4  |

<資料：建設課>

■下水道利用状況

(各年度3月31日現在)

|      | 現在排水区域内人口 | 現在下水道利用人口 | 全体計画区域面積 | 現在処理区域面積 | 下水管布設延長 |
|------|-----------|-----------|----------|----------|---------|
| 令和5年 | 2,665     | 2,522     | 181.0    | 164.3    | 28.7    |
| 令和6年 | 2,594     | 2,459     | 181.0    | 164.3    | 28.7    |

<資料：建設課>

■水洗化の状況

(各年度3月末現在)

| 年度             | 平成27  | 28    | 29    | 30    | 令和元   | 2     | 3     | 4     | 5     | 6     |
|----------------|-------|-------|-------|-------|-------|-------|-------|-------|-------|-------|
| 水洗化率(浄化槽人口)(%) | 18.0  | 17.0  | 18.9  | 19.0  | 23.7  | 20.5  | 19.4  | 16.4  | 18.1  | 18.4  |
| 非水洗化人口(人)*     | 773   | 907   | 745   | 678   | 781   | 632   | 628   | 608   | 422   | 367   |
| し尿処理量(kl)      | 1,228 | 1,124 | 1,133 | 1,158 | 1,393 | 1,515 | 1,373 | 1,369 | 1,182 | 1,092 |

\*非水洗化人口=計画収集人口+自家処理人口 (資料：下水道統計、一般廃棄物処理事業実態調査)

■道路の状況

(令和7年3月末現在)

| 道路種別 | 実延長       | 現 状 別     |      |         | 路 面 別 |           |         |
|------|-----------|-----------|------|---------|-------|-----------|---------|
|      |           | 改良済       | 未改良  | 改良率     | 砂利    | 舗装        | 舗装率     |
| 国道   | (21.2) km | (21.2) km | - km | (100) % | - km  | (21.2) km | (100) % |
| 道道   | 23.6      | 23.6      | -    | 100     | 0.0   | 23.6      | 100     |
| 町道   | 99.7      | 98.4      | 1.1  | 98.9    | 0.0   | 99.7      | 99.7    |
| 計    | 351.9     | 255.0     | 96.9 | 72.5    | 144.5 | 205.9     | 59.0    |
| 計    | 475.2     | 377.0     | 98.0 | 79.3    | 144.5 | 329.2     |         |

※上段( )は、豊富バイパス区間で外数

<資料：建設課>

■橋梁の状況

(令和7年3月末現在)

| 道路種別 | 総 数  |         | 永 久 橋 |         |         |
|------|------|---------|-------|---------|---------|
|      | 橋 数  | 延 長     | 橋 数   | 延 長     | 橋 率     |
| 国道   | (13) | (652) m | (13)  | (652) m | (100) % |
| 道道   | 13   | 208     | 13    | 208     | 100     |
| 町道   | 29   | 839     | 29    | 839     | 100     |
| 計    | 82   | 1,572   | 82    | 1,572   | 100     |
| 計    | 124  | 2,619   | 124   | 2,619   | 100     |

※上段( )は、豊富バイパス区間で外数 <資料：建設課>

■主要河川の状況

(令和7年3月末現在)

| 河川名<br>(水系名) | 級別 | 町内<br>総延長 |
|--------------|----|-----------|
| サロベツ川        | 1  | 85.0 km   |
| 下エベコロベツ川     | 1  | 39.3      |
| 福永川          | 1  | 12.2      |
| 豊幌川          | 1  | 11.2      |
| 清明川          | 1  | 18.5      |
| 目梨別九線川       | 1  | 19.0      |

<資料：建設課>

■公営住宅管理戸数

(各年度3月31日現在)

| 年度     | 総数    | 町 営   | 年度   | 総数  | 町 営 |
|--------|-------|-------|------|-----|-----|
| 59年度以前 | 136 戸 | 136 戸 | 16   | 16  | 16  |
| 60     | 0     | 0     | 17   | 0   | 0   |
| 61     | 0     | 0     | 18   | 0   | 0   |
| 62     | 0     | 0     | 19   | 0   | 0   |
| 63     | 4     | 4     | 20   | 0   | 0   |
| 平成 元 年 | 8     | 8     | 21   | 0   | 0   |
| 2      | 16    | 16    | 22   | 32  | 32  |
| 3      | 12    | 12    | 23   | 0   | 0   |
| 4      | 8     | 8     | 24   | 0   | 0   |
| 5      | 16    | 16    | 25   | 0   | 0   |
| 6      | 4     | 4     | 26   | 0   | 0   |
| 7      | 0     | 0     | 27   | 0   | 0   |
| 8      | 6     | 6     | 28   | 2   | 2   |
| 9      | 6     | 6     | 29   | 4   | 4   |
| 10     | 0     | 0     | 30   | 10  | 10  |
| 11     | 16    | 16    | 令和 元 | 0   | 0   |
| 12     | 32    | 32    | 2    | 0   | 0   |
| 13     | 8     | 8     | 3    | 0   | 0   |
| 14     | 6     | 6     | 4    | 0   | 0   |
| 15     | 24    | 24    | 5    | 0   | 0   |
|        |       |       | 合計   | 366 | 366 |

<資料：建設課>

■ごみの状況

(各年度3月末現在)

| 年度                    | 平成27 | 28   | 29   | 30   | 令和元  | 2    | 3    | 4    | 5    | 6    |
|-----------------------|------|------|------|------|------|------|------|------|------|------|
| 総排出量(t)               | 1260 | 1266 | 1263 | 1211 | 1187 | 1251 | 1213 | 1226 | 1115 | 928  |
| 1人1日当たりの<br>排出量(g/人日) | 831  | 856  | 870  | 842  | 828  | 897  | 890  | 906  | 846  | 719  |
| リサイクル率(%)             | 29.7 | 29.0 | 30.2 | 28.5 | 29.6 | 27.8 | 36.0 | 34.5 | 42.4 | 40.1 |
| ごみ最終処分量(t)            | 719  | 716  | 735  | 688  | 674  | 757  | 782  | 803  | 551  | 561  |

(資料：日本の廃棄物処理)

■交通事故（人身事故）発生状況

| 年     | 発生件数 | 死者（人） | 傷者（人） |
|-------|------|-------|-------|
| 平成 22 | 5    | 0     | 7     |
| 平成 23 | 8    | 2     | 9     |
| 平成 24 | 6    | 0     | 10    |
| 平成 25 | 4    | 0     | 4     |
| 平成 26 | 3    | 0     | 5     |
| 平成 27 | 0    | 0     | 0     |
| 平成 28 | 2    | 0     | 4     |
| 平成 29 | 2    | 0     | 4     |
| 平成 30 | 4    | 2     | 3     |
| 令和 元  | 2    | 0     | 2     |
| 令和 2  | 5    | 0     | 6     |
| 令和 3  | 2    | 0     | 2     |
| 令和 4  | 4    | 0     | 4     |
| 令和 5  | 2    | 0     | 2     |
| 令和 6  | 1    | 0     | 1     |

<資料：町民課>

■犯罪発生状況（認知件数）

| 年     | 粗 暴 犯 | 窃 盗 | そ の 他 |
|-------|-------|-----|-------|
| 平成 22 | 1     | 3   | 1     |
| 平成 23 | 0     | 9   | 1     |
| 平成 24 | 1     | 10  | 5     |
| 平成 25 | 1     | 20  | 2     |
| 平成 26 | 0     | 5   | 3     |
| 平成 27 | 0     | 9   | 2     |
| 平成 28 | 1     | 4   | 1     |
| 平成 29 | 0     | 4   | 3     |
| 平成 30 | 0     | 8   | 0     |
| 令和 元  | 0     | 6   | 1     |
| 令和 2  | 0     | 0   | 1     |
| 令和 3  | 1     | 5   | 5     |
| 令和 4  | 3     | 2   | 7     |
| 令和 5  | 0     | 2   | 1     |
| 令和 6  | 4     | 1   | 2     |

単位：件数

<資料：天塩警察署>

■火災発生状況及び救急出動件数

（各年12月末現在）

| 年 次     | 火 災 件 数 |      |      |     | 焼失状況(建物のみ) |     |     |    | 救急<br>出動件数 |
|---------|---------|------|------|-----|------------|-----|-----|----|------------|
|         | 総 数     | 建物火災 | 林野火災 | その他 | 全 焼        | 半 焼 | 部分焼 | ぼや |            |
| 平成 18 年 | 5       | 4    | -    | 1   | 3          | -   | 1   | -  | 212        |
| 19      | 5       | 2    | -    | 3   | 1          | -   | 1   | -  | 227        |
| 20      | 6       | 2    | 3    | 1   | 1          | -   | 1   | -  | 221        |
| 21      | 3       | 3    | -    | -   | 2          | 1   | -   | -  | 179        |
| 22      | 3       | 1    | -    | 2   | 0          | 1   | -   | -  | 152        |
| 23      | 1       | 1    | -    | -   | 0          | 0   | 1   | -  | 152        |
| 24      | 4       | 1    | 1    | 2   | 0          | 0   | 1   | -  | 160        |
| 25      | 4       | 4    | -    | -   | 1          | 1   | 2   | -  | 165        |
| 26      | 5       | 1    | 1    | 3   | 1          | 1   | 2   | -  | 168        |
| 27      | 5       | 3    | 1    | 1   | 3          | -   | -   | -  | 173        |
| 28      | 5       | 2    | 1    | 2   | 2          | -   | -   | -  | 196        |
| 29      | 2       | 1    | -    | 1   | -          | 1   | -   | -  | 186        |
| 30      | 4       | -    | -    | 4   | -          | 1   | -   | -  | 167        |
| 令和 元    | 5       | 3    | 1    | 1   | 1          | -   | 2   | -  | 208        |
| 2       | 4       | 2    | -    | 2   | 1          | -   | -   | -  | 205        |
| 3       | 5       | 2    | -    | 3   | 1          | -   | 1   | -  | 204        |
| 4       | 7       | 4    | -    | 3   | 1          | -   | 3   | -  | 238        |
| 5       | 9       | 4    | 2    | 3   | 1          | 0   | 3   | -  | 237        |
| 6       | 3       | 3    | 0    | 0   | 2          | 0   | 0   | 1  | 257        |
| 7       | 4       | 2    | 0    | 2   | 0          | 1   | 1   | 0  | 218        |

<資料：稚内地区消防事務組合消防署豊富支署>

■稚内地区消防事務組合

消防署豊富支署の職員状況  
（令和7年4月1日現在）

|           |      |
|-----------|------|
| 支 署 長（司令） | 1    |
| 主 幹（司令）   | 2    |
| 係 長（司令補）  | 5    |
| 士 長       | 6    |
| 副 士 長     | 1    |
| 消 防 士     | 5    |
| 総 数       | 20 人 |

<資料：稚内地区消防事務組合  
消防署豊富支署>

■消防組織と設備

（令和7年4月1日現在）

| 支署・分団       | 団員数 | 設 備 の 状 況 |         |           |         |         |            |         |       |        |         |       |       |  |
|-------------|-----|-----------|---------|-----------|---------|---------|------------|---------|-------|--------|---------|-------|-------|--|
|             |     | ポンプ車      | 水槽付ポンプ車 | 水槽車（10トン） | 高 所 救助車 | 救 助 工作車 | 小型動力ポンプ積載車 | 小型動力ポンプ | 指 令 車 | 高規格救急車 | 人 員 搬送車 | 消 火 栓 | 防 火 槽 |  |
| 豊富支署        | - 人 | - 台       | 1 台     | 2 台       | 1 台     | 1 台     | - 台        | 1 台     | 1 台   | 2 台    | - 台     | - 基   | - 基   |  |
| 消防団本部       | 3   | -         | -       | -         | -       | -       | -          | -       | -     | -      | -       | -     | -     |  |
| 第一分団(豊富)    | 56  | 2         | -       | -         | -       | -       | 3          | 1       | -     | -      | 0       | 83    | 16    |  |
| (うち女性団員 5人) |     | -         | -       | -         | -       | -       | -          | -       | -     | -      | -       | -     | -     |  |
| 第二分団(兜沼)    | 25  | 0         | -       | -         | -       | -       | 1          | 0       | -     | -      | -       | 7     | 3     |  |
| そ の 他       | -   | -         | -       | -         | -       | -       | -          | -       | -     | -      | -       | 145   | 6     |  |
| 合 計         | 84  | 2         | 1       | 2         | 1       | 1       | 4          | 2       | 1     | 2      | 0       | 235   | 25    |  |

<資料：稚内地区消防事務組合消防署豊富支署>

## ■ 車輜別自動車保有台数の推移

(各年度3月31日現在)

| 車輜区分       | 28年度  | 29年度  | 30年度  | 令和元年度 | 2年度   | 3年度   | 4年度   | 5年度   | 6年度   |       |
|------------|-------|-------|-------|-------|-------|-------|-------|-------|-------|-------|
| 貨物車        | 普通車   | 286台  | 286台  | 291台  | 294台  | 291台  | 296台  | 295台  | 289台  | 282台  |
|            | 小型車   | 287   | 296   | 292   | 290   | 279   | 286   | 285   | 263   | 261   |
|            | 被けん引車 | 13    | 18    | 18    | 18    | 18    | 19    | 20    | 22    | 21    |
|            | 計     | 586   | 600   | 601   | 602   | 588   | 601   | 600   | 574   | 564   |
| 乗合車        | 普通車   | 12    | 9     | 9     | 9     | 9     | 8     | 4     | 3     | 3     |
|            | 小型車   | 12    | 12    | 13    | 13    | 12    | 12    | 13    | 14    | 14    |
|            | 計     | 24    | 21    | 22    | 22    | 21    | 20    | 17    | 17    | 17    |
| 乗用         | 普通車   | 939   | 943   | 973   | 1,009 | 1,028 | 1,011 | 1,011 | 1,033 | 1,018 |
|            | 小型車   | 950   | 911   | 868   | 853   | 841   | 813   | 793   | 781   | 767   |
|            | 計     | 1,889 | 1,854 | 1,841 | 1,862 | 1,869 | 1,824 | 1,804 | 1,814 | 1,785 |
| 特殊用途車      | 特殊車   | 94    | 95    | 94    | 92    | 93    | 98    | 104   | 103   | 105   |
|            | 大型特殊車 | 125   | 133   | 135   | 137   | 140   | 142   | 153   | 156   | 165   |
|            | 計     | 219   | 228   | 229   | 229   | 233   | 240   | 257   | 259   | 270   |
| 小型2輪車      | 75    | 72    | 78    | 79    | 77    | 83    | 82    | 76    | 82    |       |
| 軽自動車       | 1,226 | 1,227 | 1,231 | -     | -     | -     | -     | -     | -     |       |
| 合計         | 4,019 | 4,002 | 4,002 | 2,794 | 2,788 | 2,768 | 2,760 | 2,740 | 2,718 |       |
| 乗用車1台あたり人口 | 1.5   | 1.5   | 1.5   | -     | -     | -     | -     | -     | -     |       |

<資料：北海道運輸局>

## ■ 学校の推移

(各年5月1日現在)

| 年次    | 小学校 |     |     |     | 中学校 |     |     |     | 高等学校 |     |     |     |
|-------|-----|-----|-----|-----|-----|-----|-----|-----|------|-----|-----|-----|
|       | 学校数 | 学級数 | 教員数 | 児童数 | 学校数 | 学級数 | 教員数 | 生徒数 | 学校数  | 学級数 | 教員数 | 生徒数 |
| 平成 21 | 3   | 18  | 28  | 217 | 2   | 8   | 22  | 129 | 1    | 4   | 13  | 98  |
| 22    | 2   | 14  | 22  | 203 | 2   | 9   | 23  | 117 | 1    | 3   | 13  | 91  |
| 23    | 2   | 20  | 24  | 205 | 2   | 8   | 23  | 112 | 1    | 3   | 14  | 88  |
| 24    | 2   | 12  | 22  | 209 | 2   | 8   | 25  | 97  | 1    | 3   | 12  | 84  |
| 25    | 2   | 12  | 21  | 203 | 2   | 9   | 25  | 102 | 1    | 3   | 13  | 84  |
| 26    | 2   | 13  | 23  | 186 | 2   | 9   | 26  | 102 | 1    | 3   | 12  | 84  |
| 27    | 2   | 12  | 21  | 186 | 2   | 9   | 23  | 110 | 1    | 3   | 12  | 61  |
| 28    | 2   | 12  | 22  | 196 | 2   | 8   | 24  | 104 | 1    | 3   | 12  | 61  |
| 29    | 2   | 11  | 22  | 178 | 2   | 9   | 24  | 107 | 1    | 3   | 12  | 54  |
| 30    | 2   | 13  | 22  | 187 | 2   | 7   | 25  | 90  | 1    | 3   | 12  | 65  |
| 令和 元  | 2   | 13  | 20  | 188 | 2   | 7   | 25  | 95  | 1    | 3   | 12  | 59  |
| 2     | 2   | 13  | 21  | 178 | 2   | 6   | 23  | 76  | 1    | 3   | 12  | 56  |
| 3     | 2   | 14  | 27  | 184 | 2   | 6   | 22  | 82  | 1    | 3   | 15  | 44  |
| 4     | 2   | 14  | 27  | 173 | 2   | 6   | 19  | 84  | 1    | 3   | 12  | 50  |
| 5     | 2   | 14  | 27  | 157 | 2   | 6   | 21  | 87  | 1    | 3   | 15  | 44  |
| 6     | 2   | 12  | 26  | 139 | 2   | 7   | 21  | 90  | 1    | 3   | 13  | 47  |
| 7     | 2   | 12  | 22  | 123 | 2   | 7   | 21  | 84  | 1    | 3   | 12  | 56  |

<資料：学校基本調査>

## ■ 学校の状況

(令和7年5月1日現在)

| 区分  | 創立年月日 | へき地          | 児童数 | 学級数  | 教職員数 |     | 教室数 |    | 教員住宅戸数 |     |
|-----|-------|--------------|-----|------|------|-----|-----|----|--------|-----|
|     |       | 級数           | 生徒数 |      | 教員   | 職員  | 普通  | 特別 |        |     |
| 小学校 | 豊富    | 明治41年 9月 1日  | 1級  | 111人 | 9組   | 17人 | 3人  | 9室 | 7室     | 17戸 |
|     | 兜沼    | 明治41年 5月 10日 | 3   | 12   | 3    | 5   | 1   | 3  | 2      | 5   |
|     | 計     |              |     | 123  | 12   | 22  | 4   | 12 | 9      | 22  |
| 中学校 | 豊富    | 昭和22年 4月 1日  | 1   | 82   | 6    | 17  | 2   | 6  | 13     | 13  |
|     | 兜沼    | 昭和22年 6月 2日  | 3   | 2    | 1    | 4   | -   | 3  | 5      | 6   |
|     | 計     |              |     | 84   | 7    | 21  | 2   | 9  | 18     | 19  |

<資料：教育委員会・学校基本調査・公立学校施設の実態調査>

## ■ 中学校・高等学校卒業後の状況

| 年次    | 中 学 校 |     |                |     |           | 高 等 学 校 |     |                |     |           |
|-------|-------|-----|----------------|-----|-----------|---------|-----|----------------|-----|-----------|
|       | 卒業生数  | 進学者 | 教育訓練機<br>関等入学者 | 就職者 | 不詳<br>その他 | 卒業生数    | 進学者 | 専修・各種<br>学校入学者 | 就職者 | 不詳<br>その他 |
| 平成 25 | 32    | 32  | -              | -   | -         | 23      | 9   | 4              | 9   | 1         |
| 26    | 32    | 32  | -              | -   | -         | 23      | 9   | 4              | 9   | 1         |
| 27    | 38    | 38  | -              | -   | -         | 27      | 5   | 2              | 20  | -         |
| 28    | 33    | 33  | -              | -   | -         | 19      | 5   | 2              | 12  | -         |
| 29    | 38    | 38  | -              | -   | -         | 31      | 8   | 4              | 19  | -         |
| 30    | 41    | 41  | -              | -   | -         | 12      | 2   | 1              | 9   | -         |
| 令和 元  | 25    | 25  | -              | -   | -         | 18      | 5   | 2              | 11  | -         |
| 2     | 43    | 43  | -              | -   | -         | 25      | 5   | 7              | 13  | -         |
| 3     | 22    | 22  | -              | -   | -         | 23      | 7   | 2              | 14  | -         |
| 4     | 29    | 29  | -              | -   | -         | 12      | 2   | 1              | 9   | -         |
| 5     | 24    | 24  | -              | -   | -         | 11      | 3   | 2              | 6   | -         |
| 6     | 25    | 25  | -              | -   | -         | 11      | 4   | 1              | 6   | -         |
| 7     | 30    | 30  | -              | -   | -         | 17      | 4   | 5              | 7   | 1         |

<資料：学校基本調査>

## ■ 社会体育等関連施設

| 施設名                   | 設置年度 | 施設の内容                                                                                             |
|-----------------------|------|---------------------------------------------------------------------------------------------------|
| 豊富町スポーツセンター           | 昭 51 | 建物面積・1階1,265.45㎡、2階363.70㎡ アリーナ 小体育館 管理室 更衣室                                                      |
| 豊富町格技場「尚武館」           | 昭 53 | 建物面積432.00㎡ 競技場 控室 事務室 更衣室 洗面所                                                                    |
| 豊富町陸上競技場              | 昭 55 | 競技場面積・トラック4,456.7㎡、助走路248.0㎡ フィールド10,573.5㎡ 外フィールド6,355.0㎡<br>盛土スタンド6,425.8㎡ 本部席115.0㎡ 便所2ヶ所33.0㎡ |
| 豊富町営野球場               | 昭 53 | 両翼90m センター110m 敷地面積36,450㎡ 競技施設面積15,210㎡ スタンド面積5,740㎡                                             |
| 豊富町運動広場               | 昭 54 | 利用目的:サッカー(1面) 少年野球 敷地面積12,410㎡ 競技施設面積6,400㎡                                                       |
| 豊富町サイクリングロード          | 昭 49 | 距離5.5km                                                                                           |
| 豊富町民プール               | 昭 59 | 建物面積939.72㎡(プール25m×19m475㎡) 更衣室 温水シャワー室 採暖室 ホール 事務室                                               |
| 豊富町屋内多目的運動場           | 平 3  | 建物面積1464.48㎡ 管理室 休けい室 利用目的:弓道、ゲートボール、野球                                                           |
| 豊富町温泉町営スキー場           | 昭 41 | ダイナミックコース600m 初・中級コース800m リフトペアー475m 照明塔 圧雪車1台 無料駐車場400台                                          |
| 豊富町スキー場ロッジ            | 平 3  | 建物面積366.55㎡                                                                                       |
| 豊富町セミナーハウス            | 平 3  | 建物面積950㎡                                                                                          |
| 豊富町自転車広場              | 平 4  | 建物面積181.44㎡                                                                                       |
| 豊富町自然公園パークゴルフ場(友愛パーク) | 平 11 | 27ホール 休けい場                                                                                        |

<資料：豊富町温泉町営スキー場・スキー場ロッジ(商工観光課)、自然公園パークゴルフ場(農林水産課)、その他(教育委員会)>

## ■ 社会教育団体

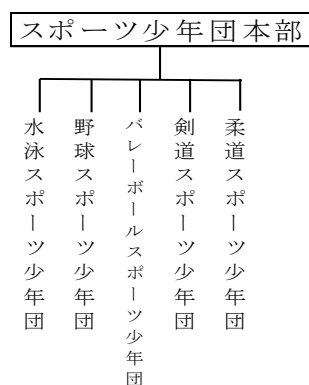
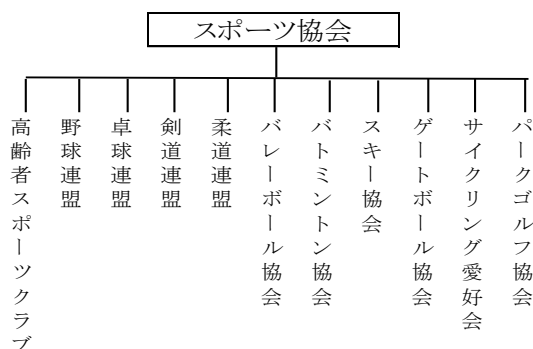
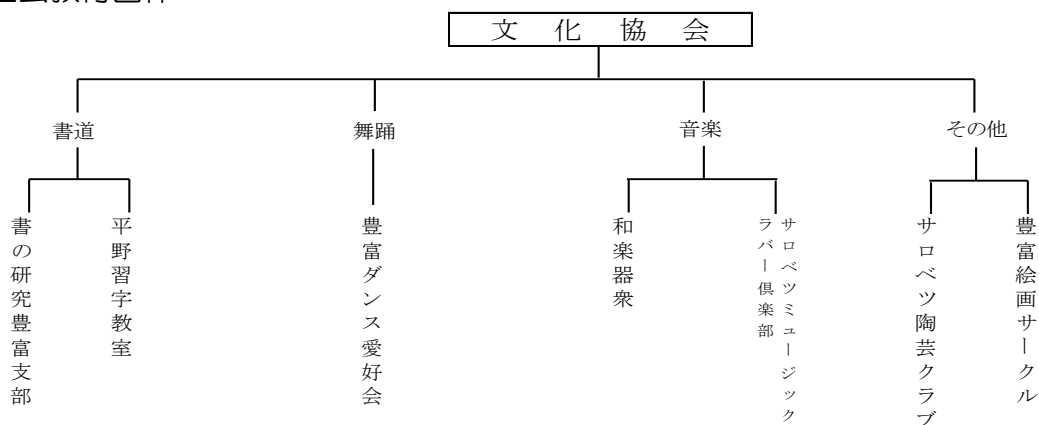

<資料：教育委員会>

明治2年 開拓使設置、水戸藩の支配に属す。  
 明治3年 「ワッカサクナイ」に官設宿泊所が設置。  
 明治5年 宗谷支庁が設置、この管轄に所属。留萌支庁が設置、この管轄に所属。  
 明治8年 札幌本庁の直轄に入る。  
 明治11年 天塩郡内が各村に区画されて沙流村(豊富村)の名が誕生。  
 明治12年 留萌外5郡役所が置かれて、これに所属。  
 明治14年 増毛郡役所と改められ、これに所属。  
 明治15年 開拓使廃止、札幌県設置。天塩戸長役場設置、これに所属。  
 明治19年 札幌県廃止、北海道庁(内務省)設置。苫前戸長役場天塩派出所と改められ、これに所属。  
 明治26年 天塩郡各村戸長役場が天塩に設置、これに所属。  
 明治30年 増毛郡役所が廃止、増毛支庁が設置。  
 明治36年 天塩村外2ヶ村戸長役場が設置、これに所属。梅村庄次郎12戸の岐阜団体を組織し移住民として兜沼に入植。  
 明治40年 沼の端(兜沼)特別教授所を開設。天塩、ベンケ沼間の川ボート初航。  
 明治41年 上サロベツ(兜沼)郵便取扱所が創設。  
 明治42年 天塩村より分村し、幌延外1ヶ村戸長役場が幌延に設置、これに所属。当時幌延村292戸1,297人沙流村(豊富)207戸614人。  
 明治44年 北見山脈一帯山火に襲われ村内も被害甚大。  
 大正3年 支庁が増毛から留萌に移され留萌支庁となる。  
 大正4年 豊富巡査駐在所が設置。  
 大正6年 豊富村森林主事駐在所が設置。  
 大正8年 幌延、沙流(豊富)両村合併し幌延村となり2級町村が施行。  
 大正15年 幌延、兜沼間鉄道布設工事竣工、宗谷本線が全通。石油試験中温泉が噴出。  
 昭和2年 豊富私設消防組が創立。  
 昭和3年 目梨別にて村井石油掘削着手。拓殖軌道下エベコロベツ線竣工。  
 昭和5年 電信電話取扱業務が開始。  
 昭和6年 冷水害のための大凶作となり多量の政府米の貸付を受ける。  
 昭和7年 水害のため農作物の被害甚大。天塩電灯株式会社がガス利用の発電所を建設し温泉、豊富市街に点灯。沙流村(豊富)分村の建議書を村議会に提出。  
 昭和8年 豊富温泉株式会社が創設。  
 昭和12年 日曹炭業所が開鉱。日曹炭鉱専用鉄道が山元まで全通。  
 昭和15年 旧沙流村(南沢地区を除く)を以て幌延村より分村し2級町村制を施行して豊富村と称す。当時の世帯数1,291戸、人口7,521人。  
 昭和16年 大字名(沙流村)を廃止。  
 昭和20年 豊富村国民義勇隊が結成。終戦。冷害のため凶作。  
 昭和21年 第一回の農地委員選挙が実施。  
 昭和22年 豊富村役場支所を日曹、兜沼、目梨別に設置。三菱炭業株式会社が豊幌で炭鉱採掘を開始。北海道庁廃止、北海道(地方自治体)設置。戦後初の村長、議会議員の選挙が実施。  
 昭和23年 豊富、兜沼に農業協同組合が設立。行政区間の変更により宗谷支庁管内に所属替。  
 昭和25年 稚内高等学校豊富分校設置の許可を得て定時制高校として発足。国民健康保険病院が新築落成。村境界変更により、天興、曙を稚内市へ移管。分村10周年記念祝賀会を挙げる。  
 昭和28年 稚内内の農漁村電化事業に着手。  
 昭和32年 北海道電力株式会社が豊富にガスタービン発電所を新設。兜沼市街に簡易水道設置。  
 昭和33年 公益質屋が設置。町営温泉元湯館が新築し事業開始。豊富市街に簡易水道設置。  
 昭和34年 **町制を施行し「豊富町」となった。**  
 昭和35年 乳牛2千頭突破記念式典を挙げる。  
 昭和36年 温泉に東豊富簡易水道設置。  
 昭和37年 サロベツ原野2千町歩の総合的土地改良事業開始。  
 昭和38年 義官殿下、豊富町を御視察。国道舗装、道道改良工事5ヶ年計画による事業開始。  
 昭和40年 豊富、稚内、礼文、利尻の一部が国定公園に指定。豊富温泉スキー場及び遊園地を設置。  
 昭和41年 豊富、浜頓別間道道新設工事竣工。天北西部地域大規模草地改良事業が開始。豊富駅新築落成。  
 昭和42年 ホクレン天北肉食センター新設、事業開始。直轄明渠排水サロベツ地区放水路が完成。豊富高等学校が道立に移管。豊富保育園が設置。  
 昭和43年 日曹炭山簡易水道が設置。天皇、皇后両陛下、豊富町を御視察。  
 昭和44年 三井東圧化学工業所豊富工場が竣工。豊富町役場庁舎新築(11月)。母子健康センター新設。日曹保育所が新築落成。  
 昭和45年 特別養護老人ホーム新設。  
 昭和46年 福祉センター、青少年会館竣工。堂垣内知事来町。兜沼生活改善センター竣工。  
 昭和47年 日曹炭鉱が閉山(7月)、佐々木運輸大臣、福田開発庁長官、小山環境庁長官来町(8月)、国保病院改築完成(9月)。  
 昭和48年 豊富町消防庁舎新築落成(5月)。  
 昭和49年 サイクリングロード完成(5.5km)。国保病院X線室改良工事実施。ダイヤル式電話開通(7月)。利尻礼文サロベツ国立公園指定(9月)。  
 昭和50年 豊富町名誉町民(相馬惣三郎氏)、第1回サロベツ花まつり開催(7月)、豊富小学校校舎が増改築完成。  
 昭和51年 日本てん菜製糖株式会社事業所が新設。豊富町スポーツセンター新設(11月)、豊富町老人福祉センター新設、豊富温泉スキーリゾート新設(チェアリフト)(12月)。  
 昭和52年 公益質屋廃止(4月)、山菜加工場新設(10月)、芦川小学校に開道百年行幸記念碑を設置(11月)、水産物荷捌所新設(11月)、庄内校建設事業完成(11月)、豊富町運動機能障害者療後訓練センター新設(12月)。

昭和53年 庄内開拓30周年記念式典を挙げる(10月)、格技場「尚武館」新設(10月)、野球場完成(10月)。  
 昭和54年 有明地区国有林火災(5月)、豊富～稚内間定期バス季節運行(6月)、町営もとゆ館火災(11月)。  
 昭和55年 農業集落センター完成(10月)、共同給食施設完成(12月)。  
 昭和56年 陸上競技場完成(3月)、町民センター完成(8月)、稚内内地区に水産物加工場完成(11月)。  
 昭和57年 ニューホテルサロベツオープン(11月)、豊富保育園新設(12月)。  
 昭和58年 天然ガス採掘調査(8月)、大韓航空事故連絡本部設置(9月)、秋さけ豊漁(9月)、豊富保育所新築。  
 昭和59年 郷土資料室開設(9月)、稚内内保育所新築。  
 昭和60年 豊富町町民プールオープン(6月)、豊富高等学校校舎改築完成。  
 昭和61年 豊富町史発刊(3月)、森環境庁長官来町(4月)、浩宮徳仁親王殿下サロベツ原生花園を御視察(8月)。  
 昭和62年 目梨別郵便局廃止(3月)、目梨別保育所開設、サロベツ原生花園自然教室(ビジターセンター)開館(5月)、温泉レクリエーションランドがオープン(8月)。  
 昭和63年 共同福祉センター完成(11月)、兜沼診療所新築(12月)、町営もとゆ館跡にふれあいセンター完成(12月)。  
 平成元年 庄内小中学校完成(2月)、天皇、皇后両陛下下行幸啓(9月)、開源地区にパーキングシェルター完成(11月)、温泉スキー場にペアリフト設置(12月)、新豊富町まちづくり計画策定、第1回まちづくり海外研修実施。  
 平成2年 デイサービスセンター完成(2月)。  
 平成3年 多目的運動場完成(3月)、全国初自転車健康都市宣言(7月)、第1回自転車まつり(7月)、豊富町開基90年、分村50周年、町制施行30周年記念式典(10月)。  
 平成4年 豊富温泉が国民保養温泉地に指定(1月)、豊富町セミナーハウス完成(2月)、ヘルズハウスウェルカム(温泉スキー場ロッジ)完成(3月)。  
 平成5年 自転車練習場完成(6月)、第7回ツール・ド・北海道(10月)。  
 平成6年 病院職員宿舎完成(10月)、国営草地豊富地区区功(11月)、豊富町国保病院新築(1月)、看護婦宿舎完成(3月)。  
 平成7年 豊富ヘリポート完成(11月)、兜沼オートキャンプ場完成(9月)、温泉自然観察館完成(3月)、女性消防団結成10名(7月)。  
 平成8年 役場OA化スタート(6月)、ふれあいセンター増築完成(3月)。  
 平成9年 はしご付消防ポンプ車配備(11月)、日曹炭鉱跡碑建立(10月)。  
 平成10年 観光情報センターオープン(4月)、天然ガス採掘深査(R-11号井)(9月)、消防救助工作車配備(11月)。  
 平成11年 湯快宿オープン(1月)、第3次豊富町まちづくり計画策定(3月)、自然自然公園パークゴルフ場(愛称:女愛パーク)オープン(5月)、在宅介護支援センターオープン(4月)、特別養護老人ホーム「温心園」改築オープン(10月)、豊富町漁業協同組合が稚内漁業協同組合に合併(7月)。  
 平成12年 第19回北海道障害者冬季スポーツ大会(2月)、豊富牛乳公社新工場稼働(9月)、国営直轄明渠排水事業兜地区完了。  
 平成13年 消防ポンプ自動車配備(10月)、下水道事業供用開始(3月)、サロベツ住宅・用地整備(3月)。  
 平成14年 豊富町100周年記念式典(11月)、西天北五町清掃施設組合による一般廃棄物の分別有料化スタート(12月)、豊富中学校校舎移転改築完成(3月)。  
 平成15年 豊富中学校屋内運動場改築完成(1月)。  
 平成16年 豊富バイパス供用開始(11月)、豊富中学校グランド完成(12月)。  
 平成17年 学校給食センター改築完成(3月)、サロベツ原野ラムサール条約湿地に認定(11月)。  
 平成18年 消防庁舎事務所改築完成(12月)。  
 平成21年 豊富町農業協同組合と沼川農業協同組合が合併し北宗谷農業協同組合が開所(3月)、第4次まちづくり計画策定(3月)、豊富温コンシェルジュ・デスクがオープン(9月)。  
 平成23年 サロベツ温泉センターがオープン(4月)。  
 平成25年 定住支援センターがオープン(9月)。  
 平成26年 サロベツ温泉センター来館者数15万人達成(5月)。  
 平成27年 定住支援センター建築奨励賞受賞(2月)、湯快宿が旧観光ホテルを改装してリニューアルオープン(4月)、温泉力地域協力協定を大分県竹田市・秋田県仙北市と締結(7月)、豊富小学校移転改築完成(8月)、豊富温泉が「日本の名湯百選」に認定(11月)。  
 平成28年 宗谷9町村と東京都港区とで地域間連携が開始。  
 平成29年 湯の杜ぼっけオープン(4月)、ふれあいセンターが温泉利用型健康増進施設に認定(7月)、自治体として初となるガス小売り事業者に登録(7月)。  
 平成30年 豊富町国保病院が診療所に移行(4月)、北海道胆振東部地震に伴う大規模停電(9月)、高橋知事来町(10月)、北海道ガス株式会社との連携協定を締結(12月)。  
 令和元年 宗谷9町村と株式会社セコマで災害時協定締結(1月)、第5次まちづくり計画策定(3月)。  
 令和2年 新型コロナウイルス対策としてマスク配布(5月)、光回線整備事業開始(9月)、マスク・うがい薬配布(12月)。  
 令和3年 北海学園大学と包括連携協定を締結(6月)、豊富町民応援商品券配布(7月)子育て世帯生活支援特別給付金配布(7月)。  
 令和4年 豊富町民サポート商品券配布(8月)、豊富温泉オリジナルキャラクター誕生(10月)鈴木知事来町(11月)。  
 令和5年 「未利用天然ガスを活用したCO2フリー水素サプライチェーンの構築」に関する記者会見の開催(8月)、稚内内生活館を移転・新設(3月)株式会社トヨミと防災協定締結(8月)。  
 令和6年 未利用天然ガスを活用したDMR水素製造プラントを竣工(9月)遊び場「みなみな☆ひろば」オープン(9月)。

## ■官公庁

| 名 称                                    | 住 所           | 電 話 番 号    |
|----------------------------------------|---------------|------------|
| 豊 富 町 役 場                              | 大 通 6         | (代)82-1001 |
| 豊 富 町 国 保 診 療 所                        | 兜 沼           | 82-1515    |
| 豊 富 町 町 民 セ ン タ ー                      | 上サロベツ2010番地   | 82-2784    |
| 豊 富 町 車 輛 セ ン タ ー                      | 西 3 - 4       | 82-2259    |
| ふ れ あ い セ ン タ ー                        | 温 泉           | 82-1777    |
| 豊 富 町 在 宅 介 護 支 援 セ ン タ ー              | 西 豊 富         | 29-6767    |
| 豊 富 町 サ ロ ベ ツ 少 年 自 然 の 家              | 豊 徳           | 85-2021    |
| デ イ サ ー ビ ス セ ン タ ー                    | 兜 沼           | 84-2431    |
| 兜 沼 農 村 環 境 改 善 セ ン タ ー                | 兜 沼           | 84-2326    |
| 兜 沼 公 園 キ ャ ン プ 場 ・ オ ー ト キ ャ ン プ 場    | 兜 沼           | 84-2600    |
| 豊 富 町 郷 土 資 料 室 (兜 沼 資 料 室)            | 兜 沼           |            |
| 豊 富 町 担 い 手 会 館                        | 西 豊 富         |            |
| 農 業 集 落 セ ン タ ー                        | 温 泉           | 82-1881    |
| 稚 内 地 区 消 防 事 務 組 合<br>消 防 署 豊 富 支 署   | 東 1 - 7       | (代)82-2005 |
| 豊 富 町 立 保 育 園                          | 東 1 - 5       | 82-2236    |
| 豊 富 町 教 育 委 員 会                        | 上サロベツ2010番地   | 82-1355    |
| 豊 富 小 学 校                              | 大 通 1         | 82-1707    |
| 兜 沼 小 中 学 校                            | 兜 沼           | 84-2007    |
| 豊 富 中 学 校                              | 西 豊 富         | 82-1708    |
| 豊 富 高 等 学 校                            | 上サロベツ475番地    | 82-1709    |
| 豊 富 町 郷 土 資 料 室 (豊 富 資 料 室)            | 上サロベツ2010番地   | 82-1355    |
| 豊 富 町 学 校 給 食 セ ン タ ー                  | 西 豊 富         | 82-1368    |
| 豊 富 町 ス ポ ー ツ セ ン タ ー                  | 上サロベツ2010番地   | 82-2659    |
| 豊 富 町 民 プ ー ル                          | 上サロベツ2010番地   | 82-2675    |
| 豊 富 町 格 技 場 「尚 武 館」                    | 上サロベツ2010番地   | 82-2659    |
| 豊 富 町 セ ミ ナ ー ハ ウ ス                    | 上サロベツ2010番地   | 82-3090    |
| 豊 富 町 屋 内 多 目 的 運 動 場                  | 上サロベツ1406番地の4 | 82-3168    |
| 豊 富 町 自 然 公 園                          | 東 豊 富         | 82-2193    |
| 天 塩 警 察 署 豊 富 駐 在 所                    | 大 通 10        | 82-1703    |
| 天 塩 警 察 署 兜 沼 駐 在 所                    | 兜 沼           | 84-2009    |
| 宗 谷 森 林 管 理 署<br>豊 富 森 林 事 務 所         | 大 通 1         | 82-2301    |
| 宗 谷 農 業 改 良 普 及 セ ン タ ー<br>宗 谷 北 部 支 所 | 大 通 1         | 82-2119    |
| 稚 内 開 発 事 務 所 豊 富 除 雪 セ ン タ ー          | 豊 川           | 82-1143    |
| 稚 内 建 設 管 理 部 豊 富 除 雪 セ ン タ ー          | 東 3 - 1       | 82-1000    |
| サ ロ ベ ツ 湿 原 セ ン タ ー                    | 上サロベツ8662番地   | 82-3232    |
| 豊 富 町 温 泉 自 然 観 察 館                    | 温 泉           | 82-2496    |
| 豊 富 温 泉 ス キ ー 場                        | 温 泉           | 82-2842    |
| 豊 富 鉱 山 管 理 事 務 所                      | 温 泉           | 82-2114    |
| 豊 富 ヘ リ ボ ー ト                          | 西 豊 富         |            |

| 名 称             | 住 所     | 電 話 番 号 |
|-----------------|---------|---------|
| 湯 快 宿           | 温 泉     | 82-3900 |
| 観 光 情 報 セ ン タ ー | 駅 前     | 82-2100 |
| 定 住 支 援 セ ン タ ー | 東 1 - 6 | 82-2211 |
| 保 健 セ ン タ ー     | 東 1 - 6 | 82-3761 |
| 湯 の 杜 ぼ っ け     | 温 泉     | 73-6850 |

## ■諸団体

| 名 称                             | 住 所           | 電 話 番 号    |
|---------------------------------|---------------|------------|
| JA 北 宗 谷 農 業 協 同 組 合            | 駅 前 通         | (代)82-2112 |
| 車 輛 整 備 セ ン タ ー                 | 西 1 - 11      | 82-2219    |
| 給 油 所                           | 大 通 10        | 82-1760    |
| 豊 富 駅                           | 駅 前 通         | 82-1363    |
| 北 海 道 中 央 農 業 共 済 組 合 宗 谷 支 所   | 兜 沼           | (代)84-2021 |
| 豊 富 町 商 工 会                     | 東 1 - 6       | (代)82-1145 |
| 豊 富 猿 払 森 林 組 合                 | 駅 前 通         | (代)82-2102 |
| ホ ク レ ン 豊 富 家 畜 市 場             | 東 豊 富         | 82-3150    |
| 稚 内 信 用 金 庫 豊 富 支 店             | 大 通 5         | 82-1200    |
| 宗 谷 新 聞 社 豊 富 支 局               | 大 通 8         | 82-2342    |
| 豊 富 町 観 光 協 会                   | 東 豊 富         | 82-1728    |
| 豊 富 町 社 会 福 祉 協 議 会             | 西 1 - 8       | 82-1690    |
| サ ロ ベ ツ ・ マ イ ハ ー ト             | 西 4 - 5       | 82-2565    |
| ㈱ 豊 富 牛 乳 公 社                   | 西 豊 富         | 82-2576    |
| サ ロ ベ ツ 交 通 ㈱                   | 仲 通 5 丁 目     | 82-2035    |
| ㈱ 豊 富 町 振 興 公 社                 | 西 豊 富         | 82-3402    |
| サ ロ ベ ツ カ ン ト リ ー ク ラ ブ         | 東 豊 富         | 82-1507    |
| 豊 富 建 設 業 協 会                   | 東 3-7(㈱佐々木組内) | 82-1101    |
| NPO 法 人 サ ロ ベ ツ エ コ ネ ッ ト ワ ー ク | 東 2 - 5       | 82-3950    |
| 豊 富 郵 便 局                       | 大 通 3         | 82-2306    |
| 兜 沼 郵 便 局                       | 兜 沼           | 84-2150    |
| 豊 富 町 産 廃 処 理 協 同 組 合           | 東 4 - 3       | 82-3123    |
| 和 ご こ ろ                         | 温 泉           | 82-8050    |